



# Informe Financiero a Diciembre 2025

Abril 2026

# Índice

<b>Consolidado Empresas SEP</b>	<b>3</b>	<b>Consolidado Empresas No SEP</b>	<b>61</b>
<b>Empresa Portuaria Arica</b>	<b>4</b>	<b>Corporación Nacional del Cobre de Chile</b>	<b>62</b>
<b>Empresa Portuaria Iquique</b>	<b>7</b>	<b>Empresa Nacional de Minería</b>	<b>64</b>
<b>Empresa Portuaria Antofagasta</b>	<b>10</b>	<b>Empresa Nacional del Petróleo</b>	<b>66</b>
<b>Empresa Portuaria Coquimbo</b>	<b>13</b>	<b>Astilleros y Maestranzas de la Armada</b>	<b>68</b>
<b>Empresa Portuaria Valparaíso</b>	<b>16</b>	<b>Empresa Nacional de Aeronáutica de Chile</b>	<b>70</b>
<b>Empresa Portuaria San Antonio</b>	<b>19</b>	<b>Televisión Nacional de Chile</b>	<b>72</b>
<b>Empresa Portuaria Talcahuano - San Vicente</b>	<b>22</b>	<b>Fábricas y Maestranzas del Ejército</b>	<b>74</b>
<b>Empresa Portuaria Puerto Montt</b>	<b>25</b>	<b>Fondo de Infraestructura S.A.</b>	<b>76</b>
<b>Empresa Portuaria Chacabuco</b>	<b>28</b>	<b>Banco del Estado de Chile</b>	<b>78</b>
<b>Empresa Portuaria Austral</b>	<b>31</b>		
<b>Metro</b>	<b>34</b>		
<b>EFE</b>	<b>37</b>		
<b>Cotrisa</b>	<b>40</b>		
<b>Econssa</b>	<b>43</b>		
<b>Correos</b>	<b>46</b>		
<b>Polla</b>	<b>49</b>		
<b>Casa de Moneda</b>	<b>52</b>		
<b>Sasipa</b>	<b>55</b>		
<b>ZOFRI</b>	<b>58</b>		

## Consolidado Empresas SEP – Resultados Acumulados a Diciembre 2025 en MM\$ (1 y 2)

Empresa	Ingresos				Ganancias (pérdidas) de actividades operacionales				Resultado antes de Impuestos			
	dic-24	dic-25	Diferencia \$ Diciembre 2025- 2024	Diferencia % Diciembre 2025- 2024	dic-24	dic-25	Diferencia \$ Diciembre 2025- 2024	Diferencia % Diciembre 2025- 2024	dic-24	dic-25	Diferencia \$ Diciembre 2025- 2024	Diferencia % Diciembre 2025- 2024
E.P. Arica	10.703	11.126	423	4%	5.389	5.813	424	8%	5.828	6.216	388	7%
E.P. Iquique	19.703	24.298	4.596	23%	12.872	18.660	5.787	45%	12.869	19.619	6.751	52%
E.P. Antofagasta	28.462	26.218	(2.244)	-8%	17.920	14.730	(3.190)	-18%	19.462	15.704	(3.758)	-19%
E.P. Coquimbo	3.564	3.622	58	2%	5.989	6.598	610	10%	5.571	6.638	1.067	19%
E.P. Valparaíso	33.223	35.117	1.894	6%	16.375	17.033	658	4%	15.760	17.977	2.217	14%
E.P. San Antonio	68.330	71.725	3.395	5%	42.341	42.854	513	1%	23.560	44.056	20.496	87%
E.P. Talcahuano	11.347	13.964	2.617	23%	3.793	5.787	1.994	53%	3.901	5.878	1.977	51%
E.P. Puerto Montt	7.940	8.663	723	9%	1.557	1.976	419	27%	1.516	1.936	420	28%
E.P. Chacabuco	3.294	3.968	674	20%	646	717	71	11%	675	730	55	8%
E.P. Austral	10.295	10.147	(148)	-1%	2.713	1.927	(786)	-29%	3.092	2.086	(1.005)	-33%
<b>Subtotal Empresas Portuarias</b>	<b>196.859</b>	<b>208.848</b>	<b>11.989</b>	<b>6%</b>	<b>109.594</b>	<b>116.094</b>	<b>6.500</b>	<b>6%</b>	<b>92.234</b>	<b>120.841</b>	<b>28.607</b>	<b>31%</b>
Metro S.A.	591.691	635.751	44.060	7%	1.169	20.996	19.826	1695%	(358.547)	(31.760)	326.787	91%
EFE	137.797	158.318	20.521	15%	70.729	84.309	13.579	19%	(174.396)	(10.238)	164.158	94%
Cotrisa S.A.	1.562	962	(600)	-38%	(385)	131	516	134%	65	791	726	1123%
Econssa S.A.	69.910	77.612	7.701	11%	17.446	20.455	3.009	17%	(25.329)	(24.485)	843	3%
Correos Chile	155.699	136.647	(19.052)	-12%	5.013	(12.298)	(17.311)	-345%	1.129	(17.441)	(18.571)	-1644%
(3) Polla S.A.	28.154	22.847	(5.307)	-19%	1.096	1	(1.096)	-100%	3.279	1.866	(1.413)	-43%
(4) Casa Moneda S.A.	14.410	29.743	15.333	106%	(6.214)	11.749	17.962	289%	(10.201)	6.821	17.022	167%
Sasipa SPA.	7.232	8.752	1.520	21%	847	(1.205)	(2.052)	-242%	860	(1.176)	(2.036)	-237%
Zofri S.A.	50.466	56.982	6.517	13%	15.325	17.528	2.203	14%	18.505	19.956	1.451	8%
<b>Subtotal Otras</b>	<b>1.056.920</b>	<b>1.127.612</b>	<b>70.693</b>	<b>7%</b>	<b>105.027</b>	<b>141.666</b>	<b>36.638</b>	<b>35%</b>	<b>(544.635)</b>	<b>(55.666)</b>	<b>488.968</b>	<b>90%</b>
<b>Total Empresas SEP</b>	<b>1.253.779</b>	<b>1.336.461</b>	<b>82.682</b>	<b>7%</b>	<b>214.622</b>	<b>257.760</b>	<b>43.138</b>	<b>20%</b>	<b>(452.401)</b>	<b>65.174</b>	<b>517.575</b>	<b>114%</b>

(1) Fuente: Elaboración propia en base a información disponible en la Comisión para el Mercado Financiero (2026, 31 de Marzo).

(2) Se excluye Sacor SPA, empresa que no tiene operación.

(3) Para Polla S.A. se consideran los ingresos netos.

(4) La contabilidad de Casa Moneda es en USD. Se ha usado el tipo de cambio de cierre de cada periodo, siendo estos: Diciembre 2025: \$911,18 y Diciembre 2024: \$992,12

# Empresa Portuaria Arica

> Máximo Lira 389, Arica – Rut: 61.945.700-5

## Propiedad

> Fisco de Chile 100%

## Unidad de negocios

- > Concesión Terminal Puerto Arica S.A. (TPA desde 2004): sitios 1 al 6 (Modalidad Mono operado).
- > La renta de áreas e inmuebles no concesionados. No considera antepuerto.

## Concesionario

- > El Puerto se encuentra completamente concesionado (con excepción del sitio 7 al servicio del Perú) a Terminal Puerto Arica S.A. y en ella participan: Inversiones Neltume Port S.A. (Ultramar o Grupo von Appen) con 50% e Inversiones y Construcciones Belfi Ltda. con 50%.

## Directorio y ejecutivos/as vigentes a Diciembre de 2025

- > Presidente: Mario Moya Montenegro
- > Director: Roberto Gamboa Aguilar
- > Directora: Claudia Moraga Contreras
- > Representante de los/as trabajadores/as: Jorge Bernal Navarrete
- > Gerente General: Jorge Cáceres Godoy



# Estados de Situación Financiera Clasificado Empresa Portuaria Arica

Balance a Diciembre de 2025 y Diciembre de 2024 (MM\$)

Activos	Diciembre 2025	Diciembre 2024
Efectivo y equivalentes al efectivo	7.500	5.895
Otros activos financieros corrientes	1.368	1.342
Otros activos no financieros corrientes	205	1.214
Deudores comerciales y otras cuentas por cobrar corrientes	1.589	1.650
Total de activos corrientes distintos de los activo o grupos de activos para su disposición clasificados como mantenidos para la venta o como mantenidos para distribuir a los propietarios	10.662	10.101
<b>Activos corrientes totales</b>	<b>10.662</b>	<b>10.101</b>
Otros activos financieros no corrientes	4.712	5.673
Cuentas por cobrar no corrientes	160	181
Activos intangibles distintos de la plusvalía	10	7
Propiedades, planta y equipo	80.107	64.881
Activos por impuestos diferidos	-	8.990
<b>Total de activos no corrientes</b>	<b>84.990</b>	<b>79.732</b>
<b>Total de activos</b>	<b>95.651</b>	<b>89.833</b>

Pasivos y Patrimonio	Diciembre 2025	Diciembre 2024
Cuentas por pagar comerciales y otras cuentas por pagar	75	64
Otras provisiones a corto plazo	53	52
Pasivos por impuestos corrientes, corrientes	1.885	2.311
Provisiones corrientes por beneficios a los empleados	86	92
Otros pasivos no financieros corrientes	1.792	1.877
Total de pasivos corrientes distintos de los pasivos incluidos en grupos de activos para su disposición clasificados como mantenidos para la venta	3.891	4.397
<b>Pasivos corrientes totales</b>	<b>3.891</b>	<b>4.397</b>
Pasivo por impuestos diferidos	948	-
Otros pasivos no financieros no corrientes	12.772	14.773
<b>Total de pasivos no corrientes</b>	<b>13.720</b>	<b>14.773</b>
<b>Total de pasivos</b>	<b>17.611</b>	<b>19.170</b>
Capital emitido y pagado	58.001	58.001
Ganancias (pérdidas) acumuladas	20.039	12.662
Patrimonio atribuible a los propietarios de la controladora	78.040	70.664
<b>Patrimonio total</b>	<b>78.040</b>	<b>70.664</b>
<b>Total de patrimonio y pasivos</b>	<b>95.651</b>	<b>89.833</b>

# Estados de Situación Financiera Clasificado Empresa Portuaria Arica

Estado de Resultados a Diciembre de 2025 y Diciembre de 2024 (MM\$)

Estado de Resultados Por Naturaleza	Diciembre 2025	Diciembre 2024
<b><i>Ingresos de actividades ordinarias</i></b>	<b>11.126</b>	<b>10.703</b>
Otros ingresos	174	278
Gastos por beneficios a los empleados	(1.082)	(1.032)
Gasto por depreciación y amortización	(930)	(1.001)
Otros gastos, por naturaleza	(3.457)	(3.535)
Otras ganancias (pérdidas)	(19)	(23)
<b><i>Ganancias (pérdidas) de actividades operacionales</i></b>	<b>5.813</b>	<b>5.389</b>
Ingresos financieros	404	442
Resultados por unidades de reajuste	(0)	(3)
<b>Ganancia (pérdida), antes de impuestos</b>	<b>6.216</b>	<b>5.828</b>
Gasto por impuestos a las ganancias	(2.360)	(1.712)
<b><i>Ganancia (pérdida)</i></b>	<b>3.856</b>	<b>4.117</b>

# Empresa Portuaria Iquique

> Av. Jorge Barrera 62, Iquique – Rut: 61.951.300-2

## Propiedad

> Fisco de Chile 100%

## Unidad de negocios

- > Concesión Portuaria de Iquique Terminal Internacional S.A. [ITI]: Frente de Atraque N°2 (molo Espigón). Mono-operado.
- > Terminal Multioperado: Frente de Atraque N° 1. Donde Empresa Portuaria Iquique [EPI] provee la infraestructura y los servicios de transferencia los provee empresas de muellaje privados, con el sistema de operación denominado MULTIOPERADOR.
- > Concesiones y arriendos de áreas, como los productos del contrato con Astilleros Marco Chilena S.A. (Astillero), Compañía Pesquera Camanchaca S.A. y CONTOPSA Inland Terminals SpA. luego de agregar los terrenos ganados al mar en el recinto portuario.
- > Otros, como los servicios prestados en Alto Hospicio: Parqueadero de camiones, servicios de hosting y almacenamiento de carga.

## Concesionario

> ITI: Iquique Terminal Internacional S.A. Accionistas: SAAM Puertos (Hapag-Lloyd).

## Directorio y ejecutivos/as vigentes a Diciembre de 2025

- > Presidenta: María Magdalena Balcells González
- > Director: Juan Barboza Vega
- > Directora: Nora Araya Valenzuela
- > Representante de los/as trabajadores/as: David González Cavieres
- > Gerente General: Rubén Castro Hurtado



# Estados de Situación Financiera Clasificado Empresa Portuaria Iquique

Balance a Diciembre de 2025 y Diciembre de 2024 (MM\$)

Activos	Diciembre 2025	Diciembre 2024
Efectivo y equivalentes al efectivo	29.671	19.316
Otros activos financieros corrientes	1.417	1.552
Otros activos no financieros corrientes	167	1.050
Deudores comerciales y otras cuentas por cobrar corrientes	2.320	2.938
Total de activos corrientes distintos de los activo o grupos de activos para su disposición clasificados como mantenidos para la venta o como mantenidos para distribuir a los propietarios	33.575	24.856
<b>Activos corrientes totales</b>	<b>33.575</b>	<b>24.856</b>
Otros activos financieros no corrientes	5.025	6.613
Activos intangibles distintos de la plusvalía	0	-
Propiedades, planta y equipo	80.797	82.349
Activos por impuestos diferidos	4.019	3.797
<b>Total de activos no corrientes</b>	<b>89.842</b>	<b>92.758</b>
<b>Total de activos</b>	<b>123.417</b>	<b>117.614</b>

Pasivos y Patrimonio	Diciembre 2025	Diciembre 2024
Otros pasivos financieros corrientes	-	1.578
Cuentas por pagar comerciales y otras cuentas por pagar	228	214
Otras provisiones a corto plazo	53	52
Pasivos por impuestos corrientes, corrientes	7.626	4.676
Provisiones corrientes por beneficios a los empleados	265	235
Otros pasivos no financieros corrientes	2.307	2.511
Total de pasivos corrientes distintos de los pasivos incluidos en grupos de activos para su disposición clasificados como mantenidos para la venta	10.479	9.266
<b>Pasivos corrientes totales</b>	<b>10.479</b>	<b>9.266</b>
Otros pasivos financieros no corrientes	5.398	5.477
Otros pasivos no financieros no corrientes	7.509	9.806
<b>Total de pasivos no corrientes</b>	<b>12.908</b>	<b>15.283</b>
<b>Total de pasivos</b>	<b>23.387</b>	<b>24.549</b>
Capital emitido y pagado	35.459	35.459
Ganancias (pérdidas) acumuladas	64.571	57.606
Patrimonio atribuible a los propietarios de la controladora	100.030	93.065
<b>Patrimonio total</b>	<b>100.030</b>	<b>93.065</b>
<b>Total de patrimonio y pasivos</b>	<b>123.417</b>	<b>117.614</b>

# Estados de Situación Financiera Clasificado Empresa Portuaria Iquique

Estado de Resultados a Diciembre de 2025 y Diciembre de 2024 (MM\$)

Estado de Resultados Por Naturaleza	Diciembre 2025	Diciembre 2024
<b><i>Ingresos de actividades ordinarias</i></b>	<b>24.298</b>	<b>19.703</b>
Materias primas y consumibles utilizados	(42)	(47)
Gastos por beneficios a los empleados	(1.966)	(1.860)
Gasto por depreciación y amortización	(1.853)	(1.833)
Otros gastos, por naturaleza	(4.298)	(4.106)
Otras ganancias (pérdidas)	2.520	1.017
<b><i>Ganancias (pérdidas) de actividades operacionales</i></b>	<b>18.660</b>	<b>12.872</b>
Ingresos financieros	1.278	904
Costos financieros	(330)	(205)
Ganancias (pérdidas) de cambio en moneda extranjera	48	(695)
Resultados por unidades de reajuste	(36)	(8)
<b><i>Ganancia (pérdida), antes de impuestos</i></b>	<b>19.619</b>	<b>12.869</b>
Gasto por impuestos a las ganancias	(10.654)	(6.015)
<b><i>Ganancia (pérdida)</i></b>	<b>8.965</b>	<b>6.854</b>

# Empresa Portuaria Antofagasta

- > Av. Grecia S/N, Antofagasta – Rut: 73.968.300-9

## Propiedad

- > Fisco de Chile 100%

## Unidad de negocios

- > Concesión Portuaria a Antofagasta Terminal Internacional S.A. [ATI]: Sitios 4 y 5, monooperado.
- > Terminal 1 multioperado donde Empresa Portuaria Antofagasta [EPA]: Sitios 1 al 3, provee la infraestructura y los servicios de transferencia los provee empresas de muellaje.
- > Puerto Nuevo, área adjudicada a Plaza Antofagasta S.A. que desarrolló un proyecto turístico inmobiliario.
- > Portezuelo, una Zona Extraportuaria que funciona fundamentalmente como un área de respaldo de cargas bolivianas (graneles poluentes).

## Concesionario

- > El Frente de atraque número dos se encuentra concesionado a ATI - Antofagasta Terminal Internacional S.A. y en ella participan: SAAM Puertos S.A. (Grupo Luksic) con 35%, Grupo Empresas Navieras S.A. (Grupo Urenda) con 35% e Inversiones Punta de Rieles Ltda. con 30%.
- > Concesión Inmobiliaria Accionistas: Desarrollos Inmobiliarios SpA con 59,28% (Filial Falabella) y otros con 40,72%.



## Directorio y ejecutivos/as vigentes a Diciembre de 2025

- > Presidenta: Myriam Fliman Cohen
- > Director: Jan Cademartori Dujisin
- > Director: Marcos Espinosa Monardes
- > Representante de los/as trabajadores/as: Waldo Cornejo Aravena
- > Gerente General: Carlos Escobar Olguín

# Estados de Situación Financiera Clasificado Empresa Portuaria Antofagasta

Balance a Diciembre de 2025 y Diciembre de 2024 (MM\$)

Activos	Diciembre 2025	Diciembre 2024
Efectivo y equivalentes al efectivo	18.523	17.348
Otros activos financieros corrientes	2.195	2.227
Otros activos no financieros corrientes	387	1.164
Deudores comerciales y otras cuentas por cobrar corrientes	5.191	6.047
Total de activos corrientes distintos de los activo o grupos de activos para su disposición clasificados como mantenidos para la venta o como mantenidos para distribuir a los propietarios	26.296	26.787
<b>Activos corrientes totales</b>	<b>26.296</b>	<b>26.787</b>
Otros activos financieros no corrientes	13.516	15.032
Otros activos no financieros no corrientes	6.305	4.255
Activos intangibles distintos de la plusvalía	140	137
Propiedades, planta y equipo	81.395	78.732
Propiedad de inversión	23.106	23.137
<b>Total de activos no corrientes</b>	<b>124.463</b>	<b>121.293</b>
<b>Total de activos</b>	<b>150.759</b>	<b>148.080</b>

Pasivos y Patrimonio	Diciembre 2025	Diciembre 2024
Cuentas por pagar comerciales y otras cuentas por pagar	72	521
Otras provisiones a corto plazo	53	52
Pasivos por impuestos corrientes, corrientes	5.783	8.367
Provisiones corrientes por beneficios a los empleados	306	258
Otros pasivos no financieros corrientes	3.905	4.013
Total de pasivos corrientes distintos de los pasivos incluidos en grupos de activos para su disposición clasificados como mantenidos para la venta	10.119	13.210
<b>Pasivos corrientes totales</b>	<b>10.119</b>	<b>13.210</b>
Otros pasivos financieros no corrientes	5.182	3.150
Pasivo por impuestos diferidos	11.544	12.309
Provisiones no corrientes por beneficios a los empleados	419	597
Otros pasivos no financieros no corrientes	13.995	15.561
<b>Total de pasivos no corrientes</b>	<b>31.140</b>	<b>31.616</b>
<b>Total de pasivos</b>	<b>41.259</b>	<b>44.826</b>
Capital emitido y pagado	61.653	61.653
Ganancias (pérdidas) acumuladas	47.847	41.601
Patrimonio atribuible a los propietarios de la controladora	109.500	103.254
<b>Patrimonio total</b>	<b>109.500</b>	<b>103.254</b>
<b>Total de patrimonio y pasivos</b>	<b>150.759</b>	<b>148.080</b>

# Estados de Situación Financiera Clasificado Empresa Portuaria Antofagasta

Estado de Resultados a Diciembre de 2025 y Diciembre de 2024 (MM\$)

Estado de Resultados Por Naturaleza	Diciembre 2025	Diciembre 2024
<b><i>Ingresos de actividades ordinarias</i></b>	<b>26.218</b>	<b>28.462</b>
Otros ingresos	22	16
Gastos por beneficios a los empleados	(2.077)	(2.121)
Gasto por depreciación y amortización	(1.504)	(1.531)
Otros gastos, por naturaleza	(7.929)	(6.905)
<b><i>Ganancias (pérdidas) de actividades operacionales</i></b>	<b>14.730</b>	<b>17.920</b>
Ingresos financieros	904	1.365
Ganancias (pérdidas) de cambio en moneda extranjera	(137)	54
Resultados por unidades de reajuste	207	123
<b><i>Ganancia (pérdida), antes de impuestos</i></b>	<b>15.704</b>	<b>19.462</b>
Gasto por impuestos a las ganancias	(7.977)	(10.310)
<b><i>Ganancia (pérdida)</i></b>	<b>7.727</b>	<b>9.152</b>

# Empresa Portuaria Coquimbo

> Melgarejo 676, Coquimbo – Rut: 61.946.300-5

## Propiedad

> Fisco de Chile 100%

## Unidad de negocios

> Concesión Portuaria a Terminal Puerto Coquimbo S.A. [TPC]: Cuenta con los Sitios 1 - 2, y recientemente finalizó la construcción del Sitio 3, en estos sitios TPC concentra la totalidad de las operaciones de transferencia y provisión de infraestructura, bajo la modalidad de sistema monooperador.

## Concesionario

> El Puerto se encuentra completamente concesionado a Terminal Puerto Coquimbo S.A. y en ella participan: Neltume Ports S.A (Grupo Von Appen) con 70% e Inversiones y Construcciones Belfi S.A. con 30%.

## Directorio y ejecutivos/as vigentes a Diciembre de 2025

- > Presidente: Raúl Saldívar Auger
- > Directora: Michell Vargas Sasmay
- > Director: Raúl Carrasco Silván
- > Representante de los/as trabajadores/as: Rodrigo Monárdez Díaz
- > Gerente General: Ernesto Piwonka Carrasco



# Estados de Situación Financiera Clasificado Empresa Portuaria Coquimbo

Balance a Diciembre de 2025 y Diciembre de 2024 (MM\$)

Activos	Diciembre 2025	Diciembre 2024
Efectivo y equivalentes al efectivo	2.784	1.348
Otros activos financieros corrientes	2.176	2.368
Otros activos no financieros corrientes	29	176
Deudores comerciales y otras cuentas por cobrar corrientes	710	1.085
Activos por impuestos corrientes, corrientes	-	35
Total de activos corrientes distintos de los activo o grupos de activos para su disposición clasificados como mantenidos para la venta o como mantenidos para distribuir a los propietarios	5.699	5.012
<b>Activos corrientes totales</b>	<b>5.699</b>	<b>5.012</b>
Otros activos financieros no corrientes	9.562	11.829
Propiedades, planta y equipo	70.467	57.461
<b>Total de activos no corrientes</b>	<b>80.028</b>	<b>69.291</b>
<b>Total de activos</b>	<b>85.727</b>	<b>74.302</b>

Pasivos y Patrimonio	Diciembre 2025	Diciembre 2024
Cuentas por pagar comerciales y otras cuentas por pagar	56	47
Otras provisiones a corto plazo	64	59
Pasivos por impuestos corrientes, corrientes	1.097	855
Provisiones corrientes por beneficios a los empleados	95	83
Otros pasivos no financieros corrientes	8.760	7.373
Total de pasivos corrientes distintos de los pasivos incluidos en grupos de activos para su disposición clasificados como mantenidos para la venta	10.072	8.416
<b>Pasivos corrientes totales</b>	<b>10.072</b>	<b>8.416</b>
Otros pasivos financieros no corrientes	14.449	10.657
Pasivo por impuestos diferidos	5.866	3.175
Otros pasivos no financieros no corrientes	44.129	43.135
<b>Total de pasivos no corrientes</b>	<b>64.445</b>	<b>56.966</b>
<b>Total de pasivos</b>	<b>74.517</b>	<b>65.382</b>
Capital emitido y pagado	5.907	5.907
Ganancias (pérdidas) acumuladas	5.303	3.013
Patrimonio atribuible a los propietarios de la controladora	11.210	8.920
<b>Patrimonio total</b>	<b>11.210</b>	<b>8.920</b>
<b>Total de patrimonio y pasivos</b>	<b>85.727</b>	<b>74.302</b>

# Estados de Situación Financiera Clasificado Empresa Portuaria Coquimbo

Estado de Resultados a Diciembre de 2025 y Diciembre de 2024 (MM\$)

Estado de Resultados Por Naturaleza	Diciembre 2025	Diciembre 2024
<b><i>Ingresos de actividades ordinarias</i></b>	<b>3.622</b>	<b>3.564</b>
Otros ingresos	528	213
Materias primas y consumibles utilizados	(8)	(7)
Gastos por beneficios a los empleados	(773)	(683)
Gasto por depreciación y amortización	(2.145)	(2.125)
Otros gastos, por naturaleza	(776)	(850)
Otras ganancias (pérdidas)	6.151	5.877
<b><i>Ganancias (pérdidas) de actividades operacionales</i></b>	<b>6.598</b>	<b>5.989</b>
Ingresos financieros	95	83
Costos financieros	(1.225)	(324)
Resultados por unidades de reajuste	1.169	(177)
<b>Ganancia (pérdida), antes de impuestos</b>	<b>6.638</b>	<b>5.571</b>
Gasto por impuestos a las ganancias	(4.327)	(3.488)
Ganancia (pérdida) procedente de operaciones continuadas	2.311	2.083
<b><i>Ganancia (pérdida)</i></b>	<b>2.311</b>	<b>2.083</b>

# Empresa Portuaria Valparaíso

- > Errazuriz 25, Valparaíso – Rut: 61.952.700-3

## Propiedad

- > Fisco de Chile 100%

## Unidad de negocios

- > Concesión Terminal Pacífico Sur: Terminal N° 1
- > Concesión Terminal Portuario Valparaíso: Terminal N° 2
- > Concesión Zona de Extensión de Apoyo Logístico -ZEAL (45 ha)

## Concesionarios

- > El Frente N°1 se encuentra concesionado a Terminal Pacífico Sur S.A. – TPS y en ella participan: Neltume Ports S.A. con 60,01% y Contung Terminals S.A. con 39.99%.
- > El Frente N°2 está concesionado a Terminal Puerto de Valparaíso S.A. – TPV, en la cual participan Agencias Universales S.A. con 99,90% y Terminales y Servicios de Contenedores S.A. con 0,10%.
- > La Zona de extensión de Apoyo Logístico - ZEAL es administrada por ZEAL Sociedad Concesionaria S.A., en la que participa COINTER Chile S.A. con un 99% y Azvi Chile S.A. con un 1%. Su objeto es provisión de infraestructura, equipamiento y prestación de servicios básicos en la Zona de Extensión de Apoyo Logístico de Puerto Valparaíso.

## Directorio y ejecutivos/as vigentes a Diciembre de 2025

- > Presidente: Nicole Pastene Sanguinetti
- > Directora: Georgina Febre Gacitúa
- > Director: Juan Gajardo López
- > Director: George Lambeth Vicent
- > Directora: Andrea Alvarado Duffau
- > Representante de los/as trabajadores/as: Sergio Cerro Hernández
- > Gerente General: Franco Gandolfo Costa



# Estados de Situación Financiera Clasificado Empresa Portuaria Valparaíso

Balance a Diciembre de 2025 y Diciembre de 2024 (MM\$)

Activos	Diciembre 2025	Diciembre 2024
Efectivo y equivalentes al efectivo	17.221	15.242
Otros activos financieros corrientes	19.300	19.609
Otros activos no financieros corrientes	367	1.198
Deudores comerciales y otras cuentas por cobrar corrientes	5.070	5.268
Activos por impuestos corrientes, corrientes	-	550
Total de activos corrientes distintos de los activo o grupos de activos para su disposición clasificados como mantenidos para la venta o como mantenidos para distribuir a los propietarios	41.958	41.867
<b>Activos corrientes totales</b>	<b>41.958</b>	<b>41.867</b>
Otros activos financieros no corrientes	36.172	47.176
Otros activos no financieros no corrientes	26	35
Cuentas por cobrar no corrientes	445	523
Activos intangibles distintos de la plusvalía	10.432	10.440
Propiedades, planta y equipo	114.955	113.562
Activos por impuestos diferidos	43.967	44.102
<b>Total de activos no corrientes</b>	<b>205.997</b>	<b>215.837</b>
<b>Total de activos</b>	<b>247.955</b>	<b>257.704</b>

Pasivos y Patrimonio	Diciembre 2025	Diciembre 2024
Cuentas por pagar comerciales y otras cuentas por pagar	2.354	2.369
Pasivos por impuestos corrientes, corrientes	41	-
Provisiones corrientes por beneficios a los empleados	699	639
Otros pasivos no financieros corrientes	23.213	24.285
Total de pasivos corrientes distintos de los pasivos incluidos en grupos de activos para su disposición clasificados como mantenidos para la venta	26.307	27.293
<b>Pasivos corrientes totales</b>	<b>26.307</b>	<b>27.293</b>
Otros pasivos financieros no corrientes	15.643	15.357
Otros pasivos no financieros no corrientes	48.935	62.981
<b>Total de pasivos no corrientes</b>	<b>64.578</b>	<b>78.338</b>
<b>Total de pasivos</b>	<b>90.885</b>	<b>105.631</b>
Capital emitido y pagado	76.490	76.490
Ganancias (pérdidas) acumuladas	82.445	77.448
Otras reservas	(1.866)	(1.866)
Patrimonio atribuible a los propietarios de la controladora	157.070	152.073
<b>Patrimonio total</b>	<b>157.070</b>	<b>152.073</b>
<b>Total de patrimonio y pasivos</b>	<b>247.955</b>	<b>257.704</b>

# Estados de Situación Financiera Clasificado Empresa Portuaria Valparaíso

Estado de Resultados a Diciembre de 2025 y Diciembre de 2024 (MM\$)

Estado de Resultados Por Naturaleza	Diciembre 2025	Diciembre 2024
<b><i>Ingresos de actividades ordinarias</i></b>	<b>35.117</b>	<b>33.223</b>
Otros ingresos	63	375
Materias primas y consumibles utilizados	(18)	(22)
Gastos por beneficios a los empleados	(4.032)	(3.647)
Gasto por depreciación y amortización	(2.739)	(2.868)
Pérdidas por deterioro de valor (reversiones de pérdidas por deterioro de valor) reconocidas en el resultado del periodo	(34)	(16)
Otros gastos, por naturaleza	(11.324)	(10.671)
<b><i>Ganancias (pérdidas) de actividades operacionales</i></b>	<b>17.033</b>	<b>16.375</b>
Ingresos financieros	1.151	1.162
Costos financieros	(1.143)	(465)
Ganancias (pérdidas) de cambio en moneda extranjera	976	(1.252)
Resultados por unidades de reajuste	(41)	(61)
<b><i>Ganancia (pérdida), antes de impuestos</i></b>	<b>17.977</b>	<b>15.760</b>
Gasto por impuestos a las ganancias	(7.980)	(5.888)
Ganancia (pérdida) procedente de operaciones continuadas	9.997	9.872
<b><i>Ganancia (pérdida)</i></b>	<b>9.997</b>	<b>9.872</b>

# Empresa Portuaria San Antonio

- > Antonio Núñez de Fonseca 1552, San Antonio – Rut: 61.960.100-9

## Propiedad

- > Fisco de Chile 100%

## Unidad de negocios

- > Concesión San Antonio Terminal Internacional: sitios 1, 2 y 3
- > Concesión DP World San Antonio: sitios 4, 5, 6 y 7 del espigón
- > Concesión Puerto Panul: sitio 8
- > Concesión QC Policarpo Toro: sitio 9

## Concesionarios

- > San Antonio Terminal Internacional S.A. donde participan: SAAM Puertos S.A. con 50%, SSA (Stevedoring Services of America) Holdings Internacional Chile Limitada con 50%.
- > DP World San Antonio S.A. donde participan: DP World Chile S.A. con 99,995%, junto a su subsidiaria Portuaria Lirquén S.A. con 0,005%.
- > Puerto Panul S.A.: en la estructura propietaria del consorcio, participan Graneles de Chile con 40%, Marítima Valparaíso - Chile S.A. con 49% y CHL Renta Alternativa II FIP con el 11% restante.
- > QC Policarpo Toro S.A. donde participan: 99,99% QC Terminales S.A.C. y 0,01% Quimpac Corp S.A.C. Que en 2020 se adjudicó el sitio 9 que transfiere graneles líquidos.

## Directorio y ejecutivos/as vigentes a Diciembre de 2025

- > Presidente: Eduardo Abedrapo Bustos
- > Vicepresidente: Renato Silva Becerra
- > Directora: Paola Tapia Salas
- > Directora: Alejandra Gallegos Montandón
- > Directora: Verónica Bilbao Solar
- > Representante de los/as trabajadores/as : Óscar Vásquez Miranda
- > Gerente General : Ramón Castañeda Ponce



# Estados de Situación Financiera Clasificado Empresa Portuaria San Antonio

Balance a Diciembre de 2025 y Diciembre de 2024 (MM\$)

Activos	Diciembre 2025	Diciembre 2024
Efectivo y equivalentes al efectivo	5.666	9.456
Otros activos financieros corrientes	6.787	7.413
Otros activos no financieros corrientes	304	6.491
Deudores comerciales y otras cuentas por cobrar corrientes	8.639	9.005
Total de activos corrientes distintos de los activo o grupos de activos para su disposición clasificados como mantenidos para la venta o como mantenidos para distribuir a los propietarios	21.395	32.366
<b>Activos corrientes totales</b>	<b>21.395</b>	<b>32.366</b>
Otros activos financieros no corrientes	22.422	35.499
Otros activos no financieros no corrientes	49.143	42.434
Activos intangibles distintos de la plusvalía	222	38
Propiedades, planta y equipo	343.807	332.525
Activos por derecho de uso	-	218
Activos por impuestos diferidos	71.634	68.641
<b>Total de activos no corrientes</b>	<b>487.227</b>	<b>479.356</b>
<b>Total de activos</b>	<b>508.622</b>	<b>511.722</b>

Pasivos y Patrimonio	Diciembre 2025	Diciembre 2024
Otros pasivos financieros corrientes	-	229
Cuentas por pagar comerciales y otras cuentas por pagar	662	618
Pasivos por impuestos corrientes, corrientes	15.552	17.335
Provisiones corrientes por beneficios a los empleados	936	823
Otros pasivos no financieros corrientes	16.968	16.858
Total de pasivos corrientes distintos de los pasivos incluidos en grupos de activos para su disposición clasificados como mantenidos para la venta	34.118	35.863
<b>Pasivos corrientes totales</b>	<b>34.118</b>	<b>35.863</b>
Otros pasivos financieros no corrientes	133.446	131.988
Provisiones no corrientes por beneficios a los empleados	32	31
Otros pasivos no financieros no corrientes	65.342	85.339
<b>Total de pasivos no corrientes</b>	<b>198.820</b>	<b>217.358</b>
<b>Total de pasivos</b>	<b>232.938</b>	<b>253.221</b>
Capital emitido y pagado	103.235	103.235
Ganancias (pérdidas) acumuladas	174.703	157.520
Otras reservas	(2.254)	(2.254)
Patrimonio atribuible a los propietarios de la controladora	275.683	258.501
<b>Patrimonio total</b>	<b>275.683</b>	<b>258.501</b>
<b>Total de patrimonio y pasivos</b>	<b>508.622</b>	<b>511.722</b>

# Estados de Situación Financiera Clasificado Empresa Portuaria San Antonio

Estado de Resultados a Diciembre de 2025 y Diciembre de 2024 (MM\$)

Estado de Resultados Por Naturaleza	Diciembre 2025	Diciembre 2024
<b><i>Ingresos de actividades ordinarias</i></b>	<b>71.725</b>	<b>68.330</b>
Otros ingresos	1.488	138
Materias primas y consumibles utilizados	(54)	(57)
Gastos por beneficios a los empleados	(5.947)	(4.937)
Gasto por depreciación y amortización	(9.963)	(9.589)
Otros gastos, por naturaleza	(14.396)	(11.545)
<b><i>Ganancias (pérdidas) de actividades operacionales</i></b>	<b>42.854</b>	<b>42.341</b>
Ingresos financieros	(3.580)	2.681
Costos financieros	(7.047)	(6.274)
Resultados por unidades de reajuste	(185)	43
Ganancias (pérdidas) que surgen de diferencias entre importes en libros anteriores y el valor razonable de activos financieros reclasificados como medidos al valor razonable	12.014	(15.230)
<b><i>Ganancia (pérdida), antes de impuestos</i></b>	<b>44.056</b>	<b>23.560</b>
Gasto por impuestos a las ganancias	(21.873)	(8.158)
Ganancia (pérdida) procedente de operaciones continuadas	22.182	15.402
<b><i>Ganancia (pérdida)</i></b>	<b>22.182</b>	<b>15.402</b>

# Empresa Portuaria Talcahuano San Vicente

- > Av. Blanco Encalada 547, Talcahuano – Rut: 61.960.100-1

## Propiedad

- > Fisco de Chile 100%

## Unidad de negocio

- > Concesión Puerto de Talcahuano: 2 sitios
- > Concesión Puerto de San Vicente: 5 sitios

## Concesionarios

- > El Puerto de Talcahuano se encuentra concesionado a Talcahuano Terminal Portuario S.A, donde participan: GEN (Grupo Empresas Navieras S.A.) con 99% y Portuaria Mar Austral S.A (Grupo Urenda) con 1%.
- > El Puerto de San Vicente se encuentra concesionado a San Vicente Terminal Internacional S.A. donde participan: SAAM Puertos S.A. (Grupo Luksic) con 50%, SSA (Stevedoring Services of America) Holdings Internacional Chile Limitada con 50%.

## Directorio y ejecutivos/as vigentes a Diciembre de 2025

- > Presidente: Alejandro Tudela Román
- > Vicepresidenta: Ximena Torrejón Cantuaria
- > Directora: Fadia Gajardo Pineda
- > Director: Sergio Villegas Sánchez
- > Director: Alfredo Leiton Arbea
- > Representante de los/as trabajadores/as: Úrsula Valdés Véjar
- > Gerente General: Cristian Wulf Sotomayor



# Estados de Situación Financiera Clasificado Empresa Portuaria Talcahuano San Vicente

Balance a Diciembre de 2025 y Diciembre de 2024 (MM\$)

Activos	Diciembre 2025	Diciembre 2024
Efectivo y equivalentes al efectivo	11.849	8.033
Otros activos financieros corrientes	9.805	10.462
Otros activos no financieros corrientes	131	1.612
Deudores comerciales y otras cuentas por cobrar corrientes	3.807	2.543
Total de activos corrientes distintos de los activo o grupos de activos para su disposición clasificados como mantenidos para la venta o como mantenidos para distribuir a los propietarios	25.592	22.650
<b>Activos corrientes totales</b>	<b>25.592</b>	<b>22.650</b>
Otros activos financieros no corrientes	33.092	44.624
Otros activos no financieros no corrientes	20	21
Propiedades, planta y equipo	85.500	86.629
Activos por impuestos diferidos	8.628	6.778
<b>Total de activos no corrientes</b>	<b>127.240</b>	<b>138.052</b>
<b>Total de activos</b>	<b>152.832</b>	<b>160.702</b>

Pasivos y Patrimonio	Diciembre 2025	Diciembre 2024
Cuentas por pagar comerciales y otras cuentas por pagar	64	55
Pasivos por impuestos corrientes, corrientes	2.776	1.170
Provisiones corrientes por beneficios a los empleados	301	250
Otros pasivos no financieros corrientes	10.684	11.342
Total de pasivos corrientes distintos de los pasivos incluidos en grupos de activos para su disposición clasificados como mantenidos para la venta	13.825	12.817
<b>Pasivos corrientes totales</b>	<b>13.825</b>	<b>12.817</b>
Otros pasivos financieros no corrientes	17.327	16.471
Provisiones no corrientes por beneficios a los empleados	534	488
Otros pasivos no financieros no corrientes	37.338	49.720
<b>Total de pasivos no corrientes</b>	<b>55.199</b>	<b>66.678</b>
<b>Total de pasivos</b>	<b>69.024</b>	<b>79.495</b>
Capital emitido y pagado	41.507	41.507
Ganancias (pérdidas) acumuladas	43.314	40.713
Otras reservas	(1.012)	(1.012)
Patrimonio atribuible a los propietarios de la controladora	83.809	81.207
<b>Patrimonio total</b>	<b>83.809</b>	<b>81.207</b>
<b>Total de patrimonio y pasivos</b>	<b>152.832</b>	<b>160.702</b>

# Estados de Situación Financiera Clasificado Empresa Portuaria Talcahuano San Vicente

Estado de Resultados a Diciembre de 2025 y Diciembre de 2024 (MM\$)

Estado de Resultados Por Naturaleza	Diciembre 2025	Diciembre 2024
<b><i>Ingresos de actividades ordinarias</i></b>	<b>13.964</b>	<b>11.347</b>
Otros ingresos	23	47
Materias primas y consumibles utilizados	(18)	(14)
Gastos por beneficios a los empleados	(1.689)	(1.180)
Gasto por depreciación y amortización	(2.627)	(2.733)
Otros gastos, por naturaleza	(3.799)	(3.616)
Otras ganancias (pérdidas)	(68)	(58)
<b><i>Ganancias (pérdidas) de actividades operacionales</i></b>	<b>5.787</b>	<b>3.793</b>
Ingresos financieros	874	815
Costos financieros	(856)	(814)
Resultados por unidades de reajuste	(5)	2
Ganancias (pérdidas) que surgen de diferencias entre importes en libros anteriores y el valor razonable de activos financieros reclasificados como medidos al valor razonable	79	106
<b>Ganancia (pérdida), antes de impuestos</b>	<b>5.878</b>	<b>3.901</b>
Gasto por impuestos a las ganancias	(2.276)	(346)
Ganancia (pérdida) procedente de operaciones continuadas	3.602	3.555
<b>Ganancia (pérdida)</b>	<b>3.602</b>	<b>3.555</b>

# Empresa Portuaria Puerto Montt

> Angelmó 1673, Puerto Montt – Rut: 61.950.900-5

## Propiedad

> Fisco de Chile 100%

## Unidad de negocio

- > Frente de atraque en Puerto Montt con dos sitios. Sitio 1: Naves de hasta 230 metros de eslora; Sitio 2: Naves de hasta 145 metros de eslora.
- > Puerto de Castro: Actividad salmonera y de conectividad; muelle de 74 metros; eslora máxima 125 metros; área de respaldo de 1 hectárea; 1000 metros cuadrados de acopio techado; una rampa de conectividad.
- > Terminal de transbordadores: cinco rampas especialmente diseñadas para operar a diferentes niveles de mareas.
- > Rampas de conectividad.

## Directorio y ejecutivos/as vigentes a Diciembre de 2025

- > Presidente: Julián Goñi Melías
- > Director: Eduardo Arancibia Romo
- > Directora: Maritza Alejandra Hernández
- > Representante de los/as trabajadores/as: Paulo Barrientos Oyarzo
- > Gerente General: Edmundo Silva Martel



# Estados de Situación Financiera Clasificado Empresa Portuaria Puerto Montt

Balance a Diciembre de 2025 y Diciembre de 2024 (MM\$)

Activos	Diciembre 2025	Diciembre 2024
Efectivo y equivalentes al efectivo	2.692	2.752
Otros activos no financieros corrientes	67	305
Deudores comerciales y otras cuentas por cobrar corrientes	2.151	1.662
Inventarios corrientes	32	46
Activos por impuestos corrientes, corrientes	-	319
Total de activos corrientes distintos de los activo o grupos de activos para su disposición clasificados como mantenidos para la venta o como mantenidos para distribuir a los propietarios	4.942	5.083
<b>Activos corrientes totales</b>	<b>4.942</b>	<b>5.083</b>
Propiedades, planta y equipo	20.609	20.216
Propiedad de inversión	556	556
<b>Total de activos no corrientes</b>	<b>21.164</b>	<b>20.771</b>
<b>Total de activos</b>	<b>26.107</b>	<b>25.855</b>

Pasivos y Patrimonio	Diciembre 2025	Diciembre 2024
Otros pasivos financieros corrientes	261	239
Pasivos por arrendamientos corrientes	28	39
Cuentas por pagar comerciales y otras cuentas por pagar	294	561
Pasivos por impuestos corrientes, corrientes	474	180
Provisiones corrientes por beneficios a los empleados	364	315
Total de pasivos corrientes distintos de los pasivos incluidos en grupos de activos para su disposición clasificados como mantenidos para la venta	1.421	1.334
<b>Pasivos corrientes totales</b>	<b>1.421</b>	<b>1.334</b>
Otros pasivos financieros no corrientes	1.286	1.496
Pasivos por arrendamientos no corrientes	45	75
Pasivo por impuestos diferidos	2.468	2.764
<b>Total de pasivos no corrientes</b>	<b>3.799</b>	<b>4.335</b>
<b>Total de pasivos</b>	<b>5.220</b>	<b>5.669</b>
Capital emitido y pagado	10.864	10.864
Ganancias (pérdidas) acumuladas	6.437	5.736
Otras reservas	3.586	3.586
Patrimonio atribuible a los propietarios de la controladora	20.886	20.186
<b>Patrimonio total</b>	<b>20.886</b>	<b>20.186</b>
<b>Total de patrimonio y pasivos</b>	<b>26.107</b>	<b>25.855</b>

# Estados de Situación Financiera Clasificado Empresa Portuaria Puerto Montt

Estado de Resultados a Diciembre de 2025 y Diciembre de 2024 (MM\$)

Estado de Resultados Por Naturaleza	Diciembre 2025	Diciembre 2024
<b><i>Ingresos de actividades ordinarias</i></b>	<b>8.663</b>	<b>7.940</b>
Gastos por beneficios a los empleados	(2.032)	(1.730)
Gasto por depreciación y amortización	(583)	(457)
Otros gastos, por naturaleza	(4.074)	(4.198)
Otras ganancias (pérdidas)	2	2
<b><i>Ganancias (pérdidas) de actividades operacionales</i></b>	<b>1.976</b>	<b>1.557</b>
Ingresos financieros	85	178
Costos financieros	(158)	(189)
Resultados por unidades de reajuste	5	16
Ganancias (pérdidas) que surgen de diferencias entre importes en libros anteriores y el valor razonable de activos financieros reclasificados como medidos al valor razonable	28	(45)
<b><i>Ganancia (pérdida), antes de impuestos</i></b>	<b>1.936</b>	<b>1.516</b>
Gasto por impuestos a las ganancias	(736)	(450)
<b><i>Ganancia (pérdida)</i></b>	<b>1.201</b>	<b>1.066</b>

# Empresa Portuaria Chacabuco

> Lib. B. O'Higgins S/N, Chacabuco – Rut: 61.959.100-3

## Propiedad

> Fisco de Chile 100%

## Unidad de negocio

- > Puerto Chacabuco
- > Rampas de conectividad

## Directorio y ejecutivos/as vigentes a Diciembre de 2025

- > Presidente: Luis Enrique Runín Zúñiga
- > Vicepresidenta: Zaida Muñoz Aravena
- > Director: César Peyrin Urrutia
- > Representante de los/as trabajadores/as: Patricio Melián Aguilar
- > Gerente General: Felipe Eduardo Candia Araya



# Estados de Situación Financiera Clasificado Empresa Portuaria Chacabuco

Balance a Diciembre de 2025 y Diciembre de 2024 (MM\$)

Activos	Diciembre 2025	Diciembre 2024
Efectivo y equivalentes al efectivo	1.101	545
Otros activos no financieros corrientes	28	149
Deudores comerciales y otras cuentas por cobrar corrientes	584	595
Total de activos corrientes distintos de los activo o grupos de activos para su disposición clasificados como mantenidos para la venta o como mantenidos para distribuir a los propietarios	1.714	1.289
<b>Activos corrientes totales</b>	<b>1.714</b>	<b>1.289</b>
Otros activos no financieros no corrientes	5	5
Activos intangibles distintos de la plusvalía	4	4
Propiedades, planta y equipo	7.810	7.797
Activos por impuestos diferidos	248	201
<b>Total de activos no corrientes</b>	<b>8.067</b>	<b>8.007</b>
<b>Total de activos</b>	<b>9.781</b>	<b>9.296</b>

Pasivos y Patrimonio	Diciembre 2025	Diciembre 2024
Cuentas por pagar comerciales y otras cuentas por pagar	189	195
Otras provisiones a corto plazo	53	52
Pasivos por impuestos corrientes, corrientes	347	73
Provisiones corrientes por beneficios a los empleados	159	149
Otros pasivos no financieros corrientes	17	16
Total de pasivos corrientes distintos de los pasivos incluidos en grupos de activos para su disposición clasificados como mantenidos para la venta	765	484
<b>Pasivos corrientes totales</b>	<b>765</b>	<b>484</b>
<b>Total de pasivos</b>	<b>765</b>	<b>484</b>
Capital emitido y pagado	7.357	7.357
Ganancias (pérdidas) acumuladas	1.658	1.454
Patrimonio atribuible a los propietarios de la controladora	9.016	8.812
<b>Patrimonio total</b>	<b>9.016</b>	<b>8.812</b>
<b>Total de patrimonio y pasivos</b>	<b>9.781</b>	<b>9.296</b>

# Estados de Situación Financiera Clasificado Empresa Portuaria Chacabuco

Estado de Resultados a Diciembre de 2025 y Diciembre de 2024 (MM\$)

Estado de Resultados Por Naturaleza	Diciembre 2025	Diciembre 2024
<b><i>Ingresos de actividades ordinarias</i></b>	<b>3.968</b>	<b>3.294</b>
Otros ingresos	36	370
Materias primas y consumibles utilizados	(26)	(35)
Gastos por beneficios a los empleados	(1.161)	(1.134)
Gasto por depreciación y amortización	(322)	(282)
Otros gastos, por naturaleza	(1.778)	(1.567)
Otras ganancias (pérdidas)	0	0
<b><i>Ganancias (pérdidas) de actividades operacionales</i></b>	<b>717</b>	<b>646</b>
Ingresos financieros	14	29
Resultados por unidades de reajuste	(1)	0
<b><i>Ganancia (pérdida), antes de impuestos</i></b>	<b>730</b>	<b>675</b>
Gasto por impuestos a las ganancias	(326)	(16)
<b><i>Ganancia (pérdida)</i></b>	<b>404</b>	<b>659</b>

# Empresa Portuaria Austral

> O'Higgins 1385, Punta Arenas – Rut: 61.956.700-5

## Propiedad

> Fisco de Chile 100%

## Unidad de negocio

- > Muelle Prat (Punta Arenas).
- > Muelle J.S. Mardones (Punta Arenas).
- > Muelle Puerto Natales.
- > Rampas de conectividad.

## Directorio y ejecutivos/as vigentes a Diciembre de 2025

- > Presidente: Gabriel Aldoney Vargas
- > Directora: Jessica Saldivia Maldonado
- > Director: José Retamales Espinoza
- > Representante de los/as trabajadores/as: José Luis Gálvez López
- > Gerente General: Miguel Palma Morales



# Estados de Situación Financiera Clasificado Empresa Portuaria Austral

Balance a Diciembre de 2025 y Diciembre de 2024 (MM\$)

Activos	Diciembre 2025	Diciembre 2024
Efectivo y equivalentes al efectivo	2.112	6.780
Otros activos no financieros corrientes	102	381
Deudores comerciales y otras cuentas por cobrar corrientes	1.750	2.513
Inventarios corrientes	60	58
Activos por impuestos corrientes, corrientes	3.431	-
Total de activos corrientes distintos de los activo o grupos de activos para su disposición clasificados como mantenidos para la venta o como mantenidos para distribuir a los propietarios	7.455	9.732
<b>Activos corrientes totales</b>	<b>7.455</b>	<b>9.732</b>
Activos intangibles distintos de la plusvalía	9	-
Propiedades, planta y equipo	31.714	23.935
Activos por impuestos diferidos	6.929	6.383
<b>Total de activos no corrientes</b>	<b>38.651</b>	<b>30.318</b>
<b>Total de activos</b>	<b>46.106</b>	<b>40.050</b>

Pasivos y Patrimonio	Diciembre 2025	Diciembre 2024
Otros pasivos financieros corrientes	1.607	750
Cuentas por pagar comerciales y otras cuentas por pagar	1.100	393
Otras provisiones a corto plazo	758	728
Pasivos por impuestos corrientes, corrientes	-	1.720
Provisiones corrientes por beneficios a los empleados	500	440
Total de pasivos corrientes distintos de los pasivos incluidos en grupos de activos para su disposición clasificados como mantenidos para la venta	3.964	4.031
<b>Pasivos corrientes totales</b>	<b>3.964</b>	<b>4.031</b>
Otros pasivos financieros no corrientes	5.168	131
<b>Total de pasivos no corrientes</b>	<b>5.168</b>	<b>131</b>
<b>Total de pasivos</b>	<b>9.132</b>	<b>4.162</b>
Capital emitido y pagado	20.328	20.328
Ganancias (pérdidas) acumuladas	16.646	15.560
Patrimonio atribuible a los propietarios de la controladora	36.974	35.889
<b>Patrimonio total</b>	<b>36.974</b>	<b>35.889</b>
<b>Total de patrimonio y pasivos</b>	<b>46.106</b>	<b>40.050</b>

# Estados de Situación Financiera Clasificado Empresa Portuaria Austral

Estado de Resultados a Diciembre de 2025 y Diciembre de 2024 (MM\$)

Estado de Resultados Por Naturaleza	Diciembre 2025	Diciembre 2024
<b><i>Ingresos de actividades ordinarias</i></b>	<b>10.147</b>	<b>10.295</b>
Otros ingresos	150	182
Gastos por beneficios a los empleados	(2.397)	(2.001)
Gasto por depreciación y amortización	(750)	(710)
Otros gastos, por naturaleza	(5.223)	(5.054)
<b><i>Ganancias (pérdidas) de actividades operacionales</i></b>	<b>1.927</b>	<b>2.713</b>
Ingresos financieros	265	502
Costos financieros	(103)	(60)
Resultados por unidades de reajuste	(2)	(63)
<b><i>Ganancia (pérdida), antes de impuestos</i></b>	<b>2.086</b>	<b>3.092</b>
Gasto por impuestos a las ganancias	(501)	(1.030)
<b><i>Ganancia (pérdida)</i></b>	<b>1.586</b>	<b>2.061</b>

# Empresa de Transporte de Pasajeros Metro S.A.

> Av. Libertador Bernardo O'higgins 1414, Santiago – Rut: 61.219.000-3

## Propiedad

- > CORFO 43,55%
- > Fisco de Chile 56,45%

## Unidad de negocios

- > METRO S.A. tiene por objeto la realización de todas las actividades propias del servicio de transporte de pasajeros en ferrocarriles metropolitanos u otros medios eléctricos complementarios, mediante buses y taxibuses de cualquier tecnología que presten servicios de transporte público de pasajeros en superficie.

Con la publicación de la Ley N° 20.950, se autorizó al Estado para emitir y operar medios de pago con provisión de fondos, en los términos establecidos en la ley que autoriza la emisión de dichos medios de pago por entidades no bancarias, y la normativa dictada conforme a ella.

Transporte de pasajeros en Líneas 1, 2, 3, 4, 4A, 5 y 6 de la Red de Metro. La red actual tiene 149 km, y 143 estaciones; 1.445 coches y 6 talleres de mantenimiento; 8 cocheras, espacios y salas culturales.

- > Negocios No Tarifarios, que corresponden a actividades anexas al servicio de transporte.



## Directorio y ejecutivos/as vigentes a Diciembre de 2025

- > Presidente: Guillermo Tadao Muñoz Senda
- > Vicepresidenta: Marcela Adriana Munizaga Muñoz
- > Director: Nicolás Darío Valenzuela Levi
- > Directora: Susana Bernardita González Leiva
- > Director: Tadashi Alberto Takaoka Caqueo
- > Directora: Francisca Javiera Estrada Quezada
- > Director: Matías Salazar Zegers
- > Gerente General: Felipe Bravo Busta

# Estados de Situación Financiera Clasificado Empresa de Transporte de Pasajeros Metro S.A.

Balance a Diciembre de 2025 y Diciembre de 2024 (MM\$)

Activos	Diciembre 2025	Diciembre 2024
Efectivo y equivalentes al efectivo	540.865	631.522
Otros activos financieros corrientes	61.506	58.421
Otros activos no financieros corrientes	14.681	14.501
Deudores comerciales y otras cuentas por cobrar corrientes	15.844	29.153
Inventarios corrientes	20.773	24.306
Activos por impuestos corrientes, corrientes	1.154	1.055
Total de activos corrientes distintos de los activo o grupos de activos para su disposición clasificados como mantenidos para la venta o como mantenidos para distribuir a los propietarios	654.823	758.958
<b>Activos corrientes totales</b>	<b>654.823</b>	<b>758.958</b>
Otros activos financieros no corrientes	73.729	131.933
Otros activos no financieros no corrientes	21.564	24.093
Cuentas por cobrar no corrientes	3.123	1.772
Inventarios, no corrientes	22.031	17.327
Activos intangibles distintos de la plusvalía	13.712	12.789
Propiedades, planta y equipo	6.537.016	6.094.446
Propiedad de inversión	23.990	21.739
Activos por derecho de uso	2.616	2.450
<b>Total de activos no corrientes</b>	<b>6.697.781</b>	<b>6.306.548</b>
<b>Total de activos</b>	<b>7.352.604</b>	<b>7.065.506</b>

Pasivos y Patrimonio	Diciembre 2025	Diciembre 2024
Otros pasivos financieros corrientes	252.663	166.642
Pasivos por arrendamientos corrientes	1.295	959
Cuentas por pagar comerciales y otras cuentas por pagar	126.459	113.752
Cuentas por pagar a entidades relacionadas, corrientes	4.461	1.139
Otras provisiones a corto plazo	4.413	2.299
Provisiones corrientes por beneficios a los empleados	25.011	24.593
Otros pasivos no financieros corrientes	13.313	20.073
Total de pasivos corrientes distintos de los pasivos incluidos en grupos de activos para su disposición clasificados como mantenidos para la venta	427.615	329.458
<b>Pasivos corrientes totales</b>	<b>427.615</b>	<b>329.458</b>
Otros pasivos financieros no corrientes	3.681.179	3.748.198
Pasivos por arrendamientos no corrientes	1.489	1.709
Cuentas por pagar no corrientes	3.682	4.337
Cuentas por pagar a entidades relacionadas, no corrientes	3.751	9.345
Provisiones no corrientes por beneficios a los empleados	18.113	12.617
Otros pasivos no financieros no corrientes	9.840	11.249
<b>Total de pasivos no corrientes</b>	<b>3.718.054</b>	<b>3.787.455</b>
<b>Total de pasivos</b>	<b>4.145.669</b>	<b>4.116.913</b>
Capital emitido y pagado	5.845.355	5.527.938
Ganancias (pérdidas) acumuladas	(2.633.328)	(2.601.518)
Acciones propias en cartera	(17.512)	-
Otras reservas	12.430	22.183
Patrimonio atribuible a los propietarios de la controladora	3.206.946	2.948.604
Participaciones no controladoras	(11)	(11)
<b>Patrimonio total</b>	<b>3.206.935</b>	<b>2.948.593</b>
<b>Total de patrimonio y pasivos</b>	<b>7.352.604</b>	<b>7.065.506</b>

# Estados de Situación Financiera Clasificado Empresa de Transporte de Pasajeros Metro S.A.

Estados de Resultados Consolidados a Diciembre de 2025 y Diciembre de 2024 (MM\$)

Estado de Resultados Por Función	Diciembre 2025	Diciembre 2024
<b>Ingresos de actividades ordinarias</b>	<b>635.751</b>	<b>591.691</b>
Costo de ventas	(534.588)	(512.403)
<b>Ganancia bruta</b>	<b>101.163</b>	<b>79.288</b>
Otros ingresos	4.824	3.379
Gastos de administración	(78.982)	(78.385)
Otros gastos, por función	(6.009)	(3.041)
Otras ganancias (pérdidas)	-	(72)
<b>Ganancias (pérdidas) de actividades operacionales</b>	<b>20.996</b>	<b>1.169</b>
Ingresos financieros	30.013	39.637
Costos financieros	(154.629)	(147.026)
Ganancias (pérdidas) de cambio en moneda extranjera	113.811	(202.750)
Resultados por unidades de reajuste	(41.951)	(49.577)
<b>Ganancia (pérdida), antes de impuestos</b>	<b>(31.760)</b>	<b>(358.547)</b>
Ganancia (pérdida) procedente de operaciones continuadas	(31.760)	(358.547)
<b>Ganancia (pérdida)</b>	<b>(31.760)</b>	<b>(358.547)</b>

# Empresa los Ferrocarriles del Estado

> Morandé 115, piso 6, Santiago – Rut: 61.216.000-7

## Propiedad

> Fisco de Chile 100%

## Unidad de negocios

> El Grupo EFE está organizado en cinco empresas, una matriz y cuatro filiales activas. EFE participa adicionalmente en 2 coligadas.



> El Negocio ferroviario se segmenta geográficamente en cuatro unidades:

Limache – Puerto Valparaíso

Alameda – Chillán

Ramal San Rosendo - Concepción (carga y pasajeros)

Chillán al sur (trenes de carga)

## Directorio y ejecutivos/as vigentes a Diciembre de 2025

- > Presidente: Eric Martin González
- > Vicepresidente: Fidel Miranda Bravo
- > Director: Rafael Epstein Numhauser
- > Directora: Loreto Wahr Rivas
- > Directora: Mabel Leva Henríquez
- > Director: Juan Antonio Carrasco Montagna
- > Directora: Beatriz Bonifetti Miranda
- > Representante de los/as trabajadores/as: Agustín Barrales Navarrete
- > Gerente General: José Solorza Estévez



# Estados de Situación Financiera Consolidado Empresa los Ferrocarriles del Estado

Balance a Diciembre de 2025 y Diciembre de 2024 (MM\$)

Activos	Diciembre 2025	Diciembre 2024
Efectivo y equivalentes al efectivo	85.482	47.934
Otros activos financieros corrientes	27.723	98.019
Otros activos no financieros corrientes	4.462	1.202
Deudores comerciales y otras cuentas por cobrar corrientes	10.380	9.481
Cuentas por cobrar a entidades relacionadas, corrientes	144.938	140.402
Inventarios corrientes	707	990
Activos por impuestos corrientes, corrientes	157.163	75.365
Total de activos corrientes distintos de los activo o grupos de activos para su disposición clasificados como mantenidos para la venta o como mantenidos para distribuir a los propietarios	430.854	373.393
<b>Activos corrientes totales</b>	<b>430.854</b>	<b>373.393</b>
Otros activos no financieros no corrientes	231.736	60.567
Cuentas por cobrar no corrientes	4	4
Cuentas por cobrar a entidades relacionadas, no corrientes	591.041	516.996
Inversiones contabilizadas utilizando el método de la participación	15.311	15.006
Activos intangibles distintos de la plusvalía	5.480	4.931
Propiedades, planta y equipo	2.531.033	2.201.618
Propiedad de inversión	30.371	30.378
Activos por impuestos diferidos	12	-
<b>Total de activos no corrientes</b>	<b>3.404.988</b>	<b>2.829.499</b>
<b>Total de activos</b>	<b>3.835.842</b>	<b>3.202.891</b>

Pasivos y Patrimonio	Diciembre 2025	Diciembre 2024
Otros pasivos financieros corrientes	92.566	64.346
Cuentas por pagar comerciales y otras cuentas por pagar	178.081	134.962
Cuentas por pagar a entidades relacionadas, corrientes	1.483	4.222
Pasivos por impuestos corrientes, corrientes	27	4
Provisiones corrientes por beneficios a los empleados	10.772	8.394
Otros pasivos no financieros corrientes	144.088	138.884
Total de pasivos corrientes distintos de los pasivos incluidos en grupos de activos para su disposición clasificados como mantenidos para la venta	427.018	350.812
<b>Pasivos corrientes totales</b>	<b>427.018</b>	<b>350.812</b>
Otros pasivos financieros no corrientes	3.705.669	3.199.869
Cuentas por pagar no corrientes	6.600	6.600
Otras provisiones a largo plazo	19.539	14.911
Provisiones no corrientes por beneficios a los empleados	6.533	5.533
Otros pasivos no financieros no corrientes	687.066	641.255
<b>Total de pasivos no corrientes</b>	<b>4.425.407</b>	<b>3.868.169</b>
<b>Total de pasivos</b>	<b>4.852.425</b>	<b>4.218.981</b>
Capital emitido y pagado	410.777	410.777
Ganancias (pérdidas) acumuladas	(2.586.246)	(2.577.323)
Otras reservas	1.158.887	1.150.457
Patrimonio atribuible a los propietarios de la controladora	(1.016.582)	(1.016.089)
Participaciones no controladoras	(0,3)	(0,3)
<b>Patrimonio total</b>	<b>(1.016.583)</b>	<b>(1.016.090)</b>
<b>Total de patrimonio y pasivos</b>	<b>3.835.842</b>	<b>3.202.891</b>

# Estados de Situación Financiera Consolidado Empresa los Ferrocarriles del Estado

Estado de Resultados Consolidado a Diciembre de 2025 y Diciembre de 2024 (MM\$)

Estado de Resultados Por Función	Diciembre 2025	Diciembre 2024
<b>Ingresos de actividades ordinarias</b>	<b>158.318</b>	<b>137.797</b>
Costo de ventas	(147.697)	(126.818)
<b>Ganancia bruta</b>	<b>10.622</b>	<b>10.979</b>
Gastos de administración	(38.348)	(33.582)
Otras ganancias (pérdidas)	112.036	93.332
<b>Ganancias (pérdidas) de actividades operacionales</b>	<b>84.309</b>	<b>70.729</b>
Ingresos financieros	11.657	13.165
Costos financieros	(134.794)	(103.236)
Participación en las ganancias (pérdidas) de asociadas y negocios conjuntos que se contabilicen utilizando el método de la participación	1.895	1.634
Ganancias (pérdidas) de cambio en moneda extranjera	95.416	(77.993)
Resultados por unidades de reajuste	(68.722)	(78.695)
<b>Ganancia (pérdida), antes de impuestos</b>	<b>(10.238)</b>	<b>(174.396)</b>
Gasto por impuestos a las ganancias	(15)	(4)
Ganancia (pérdida) procedente de operaciones continuadas	(10.254)	(174.400)
<b>Ganancia (pérdida)</b>	<b>(10.254)</b>	<b>(174.400)</b>

# Comercializadora de Trigo S.A.

> Alameda 1302, piso 10, Of.102, Santiago – Rut: 95.511.150-6

## Propiedad

- > CORFO 97,92%
- > Otros accionistas 2,08%

## Unidad de Negocios

- > Las principales actividades de Cotrisa son:
  - Programa de Compra de Cereales (Trigo, Maíz).
  - Prestación de Servicios de almacenaje, secado, limpieza y gestión de compra de granos.
  - Laboratorio que cumple funciones de arbitrajes de análisis de calidad de granos en calidad de servicio otorgado a empresas que compran trigo o maíz (Ley N° 20.656 de 2013, Regula las Transacciones Comerciales de Productos Agropecuarios).
  - Rondas de ensayo en trigo y maíz (intercircuitos): Servicio de evaluación de desempeño de un laboratorio en particular.
  - Capacitaciones a responsables técnicos y analistas de laboratorios; Sello Cotrisa; y análisis de calidad de granos.
  - Provisión de información del rubro a la opinión pública.

## Directorio y ejecutivos/as vigentes a Diciembre 2025

- > Presidente: Iván Augusto Nazif Astorga
- > Vicepresidenta: Maruja Cortés Belmar
- > Directora: Rayen Ximena Millaleo Millaleo
- > Gerente General: Gonzalo Becerra Martínez



Planta de silos Los Ángeles.

# Estados de Situación Financiera Clasificado Comercializadora de Trigo S.A.

Balance a Diciembre de 2025 y Diciembre de 2024 (MM\$)

Activos	Diciembre 2025	Diciembre 2024
Efectivo y equivalentes al efectivo	16	74
Otros activos financieros corrientes	2.200	3.026
Otros activos no financieros corrientes	21	21
Deudores comerciales y otras cuentas por cobrar corrientes	75	218
Inventarios corrientes	7	24
Activos por impuestos corrientes, corrientes	0	67
Total de activos corrientes distintos de los activo o grupos de activos para su disposición clasificados como mantenidos para la venta o como mantenidos para distribuir a los propietarios	2.320	3.430
<b>Activos corrientes totales</b>	<b>2.320</b>	<b>3.430</b>
Otros activos financieros no corrientes	7.639	6.469
Activos intangibles distintos de la plusvalía	3	5
Propiedades, planta y equipo	3.815	3.810
Propiedad de inversión	900	119
Activos por impuestos diferidos	311	392
<b>Total de activos no corrientes</b>	<b>12.667</b>	<b>10.794</b>
<b>Total de activos</b>	<b>14.987</b>	<b>14.225</b>

Pasivos y Patrimonio	Diciembre 2025	Diciembre 2024
Cuentas por pagar comerciales y otras cuentas por pagar	281	230
Pasivos por impuestos corrientes, corrientes	155	153
Provisiones corrientes por beneficios a los empleados	48	48
Total de pasivos corrientes distintos de los pasivos incluidos en grupos de activos para su disposición clasificados como mantenidos para la venta	484	432
<b>Pasivos corrientes totales</b>	<b>484</b>	<b>432</b>
<b>Total de pasivos</b>	<b>484</b>	<b>432</b>
Capital emitido y pagado	12.270	12.270
Ganancias (pérdidas) acumuladas	2.233	1.523
Patrimonio atribuible a los propietarios de la controladora	14.503	13.793
<b>Patrimonio total</b>	<b>14.503</b>	<b>13.793</b>
<b>Total de patrimonio y pasivos</b>	<b>14.987</b>	<b>14.225</b>

# Estados de Situación Financiera Clasificado Comercializadora de Trigo S.A.

Estado de Resultados a Diciembre de 2025 y Diciembre de 2024 (MM\$)

Estado de Resultados Por Función	Diciembre 2025	Diciembre 2024
<b>Ingresos de actividades ordinarias</b>	<b>962</b>	<b>1.562</b>
Costo de ventas	(892)	(1.303)
<b>Ganancia bruta</b>	<b>69</b>	<b>259</b>
Otros ingresos	1.089	203
Gastos de administración	(1.003)	(841)
Otros gastos, por función	(24)	(6)
<b>Ganancias (pérdidas) de actividades operacionales</b>	<b>131</b>	<b>(385)</b>
Ingresos financieros	416	351
Costos financieros	(12)	(3)
Resultados por unidades de reajuste	255	101
<b>Ganancia (pérdida), antes de impuestos</b>	<b>791</b>	<b>65</b>
Gasto por impuestos a las ganancias	(81)	138
Ganancia (pérdida) procedente de operaciones continuadas	710	203
<b>Ganancia (pérdida)</b>	<b>710</b>	<b>203</b>

# Empresa Concesionaria de Servicios Sanitarios S.A.

> Monjitas 392, piso 10, oficina 1003, Santiago – Rut: 96.579.410-7

## Propiedad

- > CORFO 99,17%
- > Fisco de Chile 0,83%

## Unidades de Negocio

- > Econssa Chile S.A. tiene como función principal el control del cumplimiento de nueve contratos suscritos con empresas operadoras privadas, mediante los cuales transfirió el derecho de explotación de concesiones sanitarias ubicadas en diversas regiones del país.
- > La empresa es responsable del servicio de tratamiento y disposición de aguas servidas en la ciudad de Antofagasta, función que lleva a cabo mediante un contrato de gestión con inversión suscrito con la empresa SACYR AGUA NORTE S. A.
- > También es responsable de gestionar a su filial Lago Peñuelas S.A. (LAPSA).

## Directorio y ejecutivos/as vigentes a Diciembre de 2025

- > Presidente: Guillermo Larraín Ríos
- > Vicepresidenta: Tatiana Celume Byrne
- > Director: Carlos Pozo Cárdenas
- > Directora: Mónica Musalem Jara
- > Director: Eduardo Bitrán Colodro
- > Gerente General: Álvaro Arroyo Albala

Concesión: 9

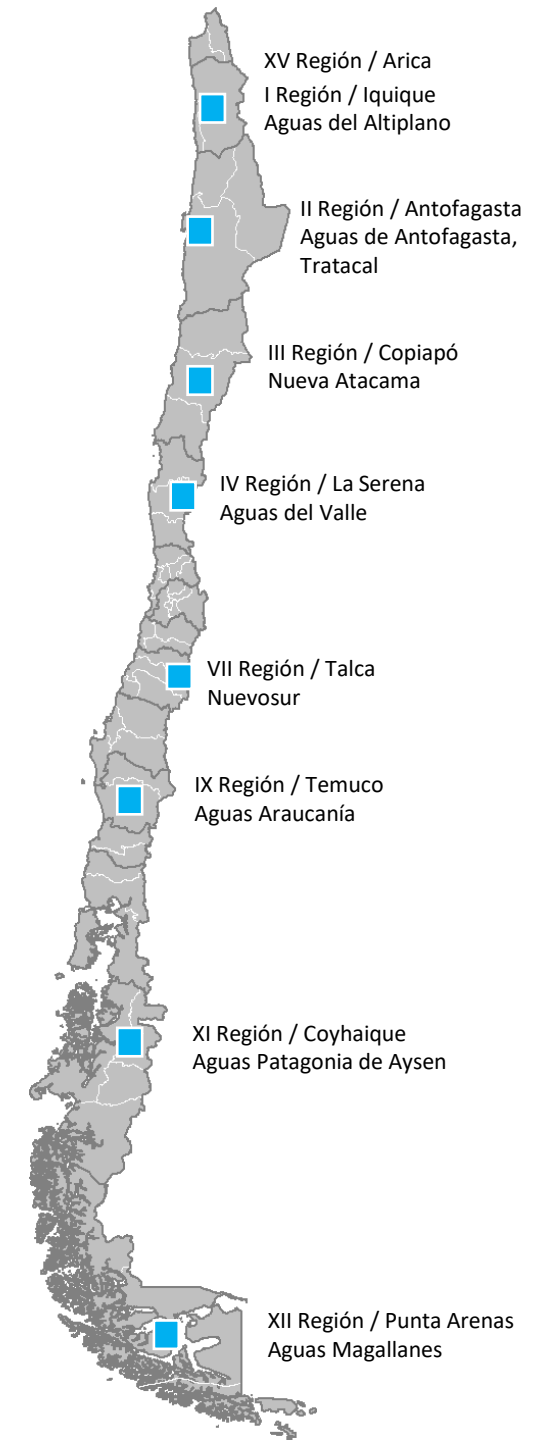

# Estados de Situación Financiera Consolidados Empresa Concesionaria de Servicios Sanitarios S.A.

Balance a Diciembre de 2025 y Diciembre de 2024 (MM\$)

Activos	Diciembre 2025	Diciembre 2024
Efectivo y equivalentes al efectivo	7.028	6.530
Otros activos financieros corrientes	1.271	1.179
Deudores comerciales y otras cuentas por cobrar corrientes	4.324	6.964
Activos por impuestos corrientes, corrientes	443	241
Total de activos corrientes distintos de los activo o grupos de activos para su disposición clasificados como mantenidos para la venta o como mantenidos para distribuir a los propietarios	13.066	14.914
<b>Activos corrientes totales</b>	<b>13.066</b>	<b>14.914</b>
Otros activos financieros no corrientes	12.494	15.340
Otros activos no financieros no corrientes	39	39
Activos intangibles distintos de la plusvalía	36.422	35.467
Propiedades, planta y equipo	1.188.698	1.114.570
Activos por impuestos diferidos	160.559	148.430
<b>Total de activos no corrientes</b>	<b>1.398.212</b>	<b>1.313.845</b>
<b>Total de activos</b>	<b>1.411.278</b>	<b>1.328.759</b>

Pasivos y Patrimonio	Diciembre 2025	Diciembre 2024
Otros pasivos financieros corrientes	35	204
Cuentas por pagar comerciales y otras cuentas por pagar	1.795	1.478
Otras provisiones a corto plazo	268	249
Otros pasivos no financieros corrientes	77.934	67.216
Total de pasivos corrientes distintos de los pasivos incluidos en grupos de activos para su disposición clasificados como mantenidos para la venta	80.032	69.147
<b>Pasivos corrientes totales</b>	<b>80.032</b>	<b>69.147</b>
Otros pasivos financieros no corrientes	674.703	575.852
Otros pasivos no financieros no corrientes	387.463	402.320
<b>Total de pasivos no corrientes</b>	<b>1.062.166</b>	<b>978.171</b>
<b>Total de pasivos</b>	<b>1.142.198</b>	<b>1.047.319</b>
Capital emitido y pagado	311.007	311.007
Ganancias (pérdidas) acumuladas	(37.257)	(24.887)
Otras reservas	(4.978)	(4.978)
Patrimonio atribuible a los propietarios de la controladora	268.772	281.142
Participaciones no controladoras	308	298
<b>Patrimonio total</b>	<b>269.080</b>	<b>281.440</b>
<b>Total de patrimonio y pasivos</b>	<b>1.411.278</b>	<b>1.328.759</b>

# Estados de Situación Financiera Consolidados Empresa Concesionaria de Servicios Sanitarios S.A.

Estado de Resultados a Diciembre de 2025 y Diciembre de 2024 (MM\$)

Estado de Resultados Por Naturaleza	Diciembre 2025	Diciembre 2024
<b><i>Ingresos de actividades ordinarias</i></b>	<b>77.612</b>	<b>69.910</b>
Otros ingresos	2.881	2.300
Gastos por beneficios a los empleados	(1.954)	(1.766)
Gasto por depreciación y amortización	(50.777)	(47.609)
Otros gastos, por naturaleza	(7.305)	(5.389)
<b><i>Ganancias (pérdidas) de actividades operacionales</i></b>	<b>20.455</b>	<b>17.446</b>
Ingresos financieros	611	685
Costos financieros	(24.782)	(21.186)
Resultados por unidades de reajuste	(20.769)	(22.274)
<b><i>Ganancia (pérdida), antes de impuestos</i></b>	<b>(24.485)</b>	<b>(25.329)</b>
Gasto por impuestos a las ganancias	12.130	16.389
Ganancia (pérdida) procedente de operaciones continuadas	(12.355)	(8.940)
<b><i>Ganancia (pérdida)</i></b>	<b>(12.355)</b>	<b>(8.940)</b>

# Empresa Correos de Chile

> Plaza de Armas 989, Santiago – Rut: 60.503.000-9

## Propiedad

> Fisco de Chile 100%

## Unidad de negocios

- > Postal: envíos de correspondencia nacional e internacional considerando los servicios de cartas certificadas, registradas, carta +, carta correos, carta normal, documento express AM, documento express, courier internacional documentos, giros nacionales e internacionales, casillas y clasificadores.
- > Paquetería: envíos de paquetería nacional e internacional con los servicios de paquetería express domicilio y sucursal, servicio adicional AM, valija, distribución de encomienda expresa, operaciones especiales, casilla internacional, courier internacional paquetes, pequeño paquete internacional (PPI – SRM - SRP), express mail service (EMS) y encomienda internacional.

## Directorio y ejecutivos/as vigentes a Diciembre de 2025

- > Presidente: Claudio Mundaca Álvarez
- > Vicepresidente: Enrique Paris Horvitz
- > Director: Jaime Arellano Quintana
- > Directora: Gabriela Carvajal Godoy
- > Directora: Cecilia Gutiérrez Alvarado
- > Gerente General (I): Ignacio Liberman Yaconi

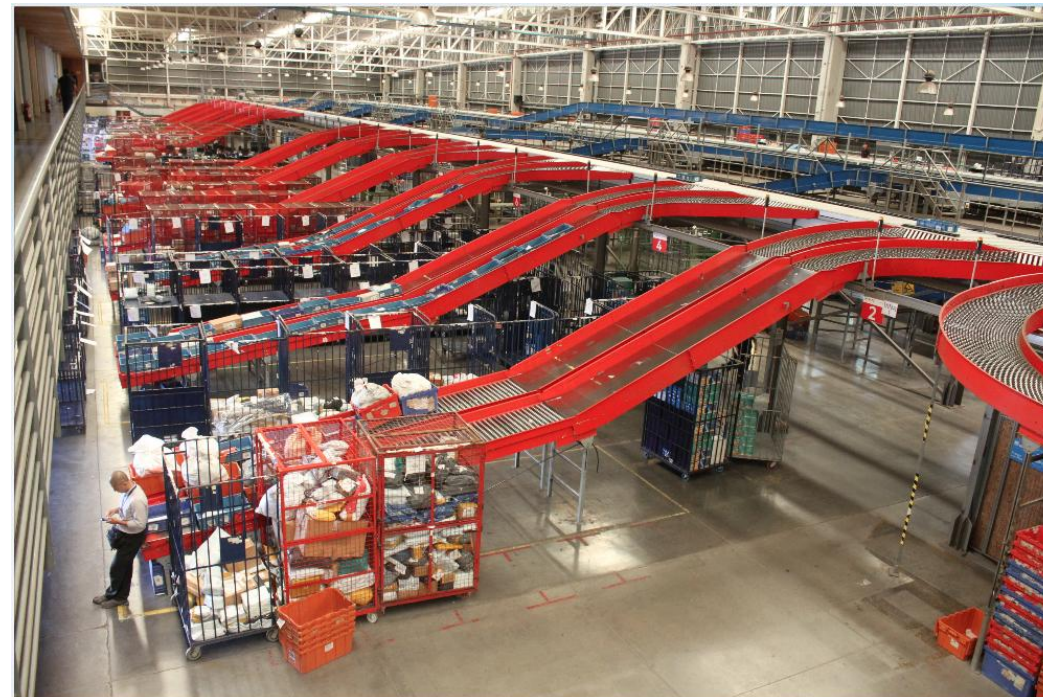

# Estados de Situación Financiera Clasificado Empresa Correos de Chile

Balance a Diciembre de 2025 y Diciembre de 2024 (MM\$)

Activos	Diciembre 2025	Diciembre 2024
Efectivo y equivalentes al efectivo	15.738	10.667
Otros activos no financieros corrientes	3.111	1.890
Deudores comerciales y otras cuentas por cobrar corrientes	37.711	44.268
Inventarios corrientes	1.097	1.313
Activos por impuestos corrientes, corrientes	611	1.333
Total de activos corrientes distintos de los activo o grupos de activos para su disposición clasificados como mantenidos para la venta o como mantenidos para distribuir a los propietarios	58.268	59.471
Activos no corrientes o grupos de activos para su disposición clasificados como mantenidos para la venta o como mantenidos para distribuir a los propietarios	951	1.063
<b>Activos corrientes totales</b>	<b>59.219</b>	<b>60.534</b>
Cuentas por cobrar no corrientes	1.227	-
Activos intangibles distintos de la plusvalía	1.042	1.408
Propiedades, planta y equipo	32.254	34.468
Propiedad de inversión	3.407	128
Activos por derecho de uso	3.367	2.597
Activos por impuestos diferidos	52.190	40.440
<b>Total de activos no corrientes</b>	<b>93.487</b>	<b>79.041</b>
<b>Total de activos</b>	<b>152.706</b>	<b>139.575</b>

Pasivos y Patrimonio	Diciembre 2025	Diciembre 2024
Otros pasivos financieros corrientes	5.098	3.085
Cuentas por pagar comerciales y otras cuentas por pagar	27.024	24.160
Provisiones corrientes por beneficios a los empleados	6.205	7.488
Otros pasivos no financieros corrientes	2.472	3.383
Total de pasivos corrientes distintos de los pasivos incluidos en grupos de activos para su disposición clasificados como mantenidos para la venta	40.798	38.115
<b>Pasivos corrientes totales</b>	<b>40.798</b>	<b>38.115</b>
Otros pasivos financieros no corrientes	65.602	47.965
Otras provisiones a largo plazo	2.024	1.116
Provisiones no corrientes por beneficios a los empleados	21.351	24.018
Otros pasivos no financieros no corrientes	294	383
<b>Total de pasivos no corrientes</b>	<b>89.272</b>	<b>73.482</b>
<b>Total de pasivos</b>	<b>130.069</b>	<b>111.597</b>
Capital emitido y pagado	16.686	16.686
Ganancias (pérdidas) acumuladas	6.348	11.811
Otras reservas	(397)	(519)
Patrimonio atribuible a los propietarios de la controladora	22.637	27.978
<b>Patrimonio total</b>	<b>22.637</b>	<b>27.978</b>
<b>Total de patrimonio y pasivos</b>	<b>152.706</b>	<b>139.575</b>

# Estados de Situación Financiera Clasificado Empresa Correos de Chile

Estado de Resultados a Diciembre de 2025 y Diciembre de 2024 (MM\$)

Estado de Resultados Por Función	Diciembre 2025	Diciembre 2024
<b>Ingresos de actividades ordinarias</b>	<b>136.647</b>	<b>155.699</b>
Costo de ventas	(135.214)	(133.395)
<b>Ganancia bruta</b>	<b>1.433</b>	<b>22.304</b>
Gastos de administración	(16.426)	(18.583)
Otros gastos, por función	(2.658)	(1.206)
Otras ganancias (pérdidas)	5.354	2.498
<b>Ganancias (pérdidas) de actividades operacionales</b>	<b>(12.298)</b>	<b>5.013</b>
Ingresos financieros	725	630
Costos financieros	(3.683)	(2.454)
Ganancias (pérdidas) de cambio en moneda extranjera	(656)	19
Resultados por unidades de reajuste	(1.529)	(2.079)
<b>Ganancia (pérdida), antes de impuestos</b>	<b>(17.441)</b>	<b>1.129</b>
Gasto por impuestos a las ganancias	11.977	(191)
Ganancia (pérdida) procedente de operaciones continuadas	(5.465)	939
<b>Ganancia (pérdida)</b>	<b>(5.465)</b>	<b>939</b>

# Empresa Polla Chilena de Beneficencia S.A.

> Compañía 1085, Santiago – Rut: 61.604.000-6

## Propiedad

- > CORFO 99,0%
- > Fisco de Chile 1,0%

## Unidad de Negocios

- > Empresa estatal que explota comercialmente varios juegos de azar y que tiene externalizado el operador tecnológico y la red de agencias. Loto es el juego de azar que representa el 80% de sus ventas.

## Directorio y ejecutivos/as vigentes a Diciembre de 2025

- > Presidenta: Macarena de Los Ángeles Carvallo Silva
- > Vicepresidenta: Verónica Patricia Boloña Urzúa
- > Director: Alfonso Tomás Montes Sánchez
- > Director: Erwin Hansen Silva
- > Directora: Andrea Palma Roco
- > Gerente General: Demián Arancibia Zeballos



# Estados de Situación Financiera Clasificado Empresa Polla Chilena de Beneficencia S.A.

Balance a Diciembre de 2025 y Diciembre de 2024 (MM\$)

Activos	Diciembre 2025	Diciembre 2024
Efectivo y equivalentes al efectivo	6.265	9.731
Otros activos financieros corrientes	21.907	21.634
Otros activos no financieros corrientes	156	109
Deudores comerciales y otras cuentas por cobrar corrientes	2.634	2.951
Inventarios corrientes	276	294
Activos por impuestos corrientes, corrientes	137	-
Total de activos corrientes distintos de los activo o grupos de activos para su disposición clasificados como mantenidos para la venta o como mantenidos para distribuir a los propietarios	31.375	34.718
<b>Activos corrientes totales</b>	<b>31.375</b>	<b>34.718</b>
Propiedades, planta y equipo	4.069	4.303
<b>Total de activos no corrientes</b>	<b>4.069</b>	<b>4.303</b>
<b>Total de activos</b>	<b>35.444</b>	<b>39.021</b>

Pasivos y Patrimonio	Diciembre 2025	Diciembre 2024
Cuentas por pagar comerciales y otras cuentas por pagar	22.197	24.884
Cuentas por pagar a entidades relacionadas, corrientes	539	817
Pasivos por impuestos corrientes, corrientes	-	260
Provisiones corrientes por beneficios a los empleados	269	311
Otros pasivos no financieros corrientes	860	366
Total de pasivos corrientes distintos de los pasivos incluidos en grupos de activos para su disposición clasificados como mantenidos para la venta	23.865	26.638
<b>Pasivos corrientes totales</b>	<b>23.865</b>	<b>26.638</b>
Pasivo por impuestos diferidos	559	629
<b>Total de pasivos no corrientes</b>	<b>559</b>	<b>629</b>
<b>Total de pasivos</b>	<b>24.424</b>	<b>27.267</b>
Capital emitido y pagado	3.252	3.252
Ganancias (pérdidas) acumuladas	5.935	6.577
Otras reservas	1.832	1.924
Patrimonio atribuible a los propietarios de la controladora	11.020	11.754
<b>Patrimonio total</b>	<b>11.020</b>	<b>11.754</b>
<b>Total de patrimonio y pasivos</b>	<b>35.444</b>	<b>39.021</b>

# Estados de Situación Financiera Clasificado Empresa Polla Chilena de Beneficencia S.A.

Estado de Resultados a Diciembre de 2025 y Diciembre de 2024 (MM\$)

Estado de Resultados Por Función	Diciembre 2025	Diciembre 2024
<b>Ingresos de actividades ordinarias (1)</b>	<b>22.847</b>	<b>28.154</b>
Costo de ventas	(5.493)	(6.977)
<b>Ganancia bruta</b>	<b>17.354</b>	<b>21.177</b>
Otros ingresos	125	115
Gastos de administración	(17.478)	(20.196)
<b>Ganancias (pérdidas) de actividades operacionales</b>	<b>1</b>	<b>1.096</b>
Ingresos financieros	1.844	2.219
Ganancias (pérdidas) de cambio en moneda extranjera	(30)	(77)
Resultados por unidades de reajuste	51	41
<b>Ganancia (pérdida), antes de impuestos</b>	<b>1.866</b>	<b>3.279</b>
Gasto por impuestos a las ganancias	(367)	(732)
Ganancia (pérdida) procedente de operaciones continuadas	1.499	2.548
<b>Ganancia (pérdida)</b>	<b>1.499</b>	<b>2.548</b>

(1) Corresponde a Ingresos Netos. La composición de los ingresos es la siguiente:

Composición de Ingresos Netos	Diciembre 2025	Diciembre 2024
Ingresos brutos	120.254	147.253
Impuestos a los juegos de azar, Ley 18.110	(15.685)	(19.218)
Premios	(50.122)	(61.080)
Aportes	(31.600)	(38.801)
<b>Ingresos Netos</b>	<b>22.847</b>	<b>28.154</b>

# Empresa Casa de Moneda S.A.

> Av. Portales 3586, Santiago – Rut: 60.806.000-6

## Propiedad

- > CORFO 99%
- > Fisco de Chile 1%

## Unidad de negocios

- > Billetes: impresión de billetes para el Banco Central con una línea de impresión de altos estándares tecnológicos.
- > Impresión documento de Seguridad: pasaportes, licencias de conducir, licencias médicas, entre otros.
- > Acuñación: producción de monedas nacionales e internacionales, galvanos y medallas conmemorativas.
- > Servicios de custodia: bóvedas de alta seguridad, fundamentalmente para almacenar billetes para el Banco Central.
- > Patentes para automóviles.
- > Seguridad digital: línea que busca garantizar la autenticidad de los productos/documentos y entregar herramientas de trazabilidad a los usuarios y empresas.

## Directorio y ejecutivos/as vigentes a Diciembre de 2025

- > Presidenta: Verónica Montellano Cantuarias (1)
- > Vicepresidente: Patricio Feres Haddad (2)
- > Directora: Pamela Jervis Ortíz
- > Directora: María de los Ángeles Fernández
- > Director: Jorge Yutronic Fernández
- > Gerente General: Carlos Tolosa Bustamante
- > (1) Cargo vacante por fallecimiento en enero 2026.
- > (2) Asume presidencia a partir del 10 de enero 2026.

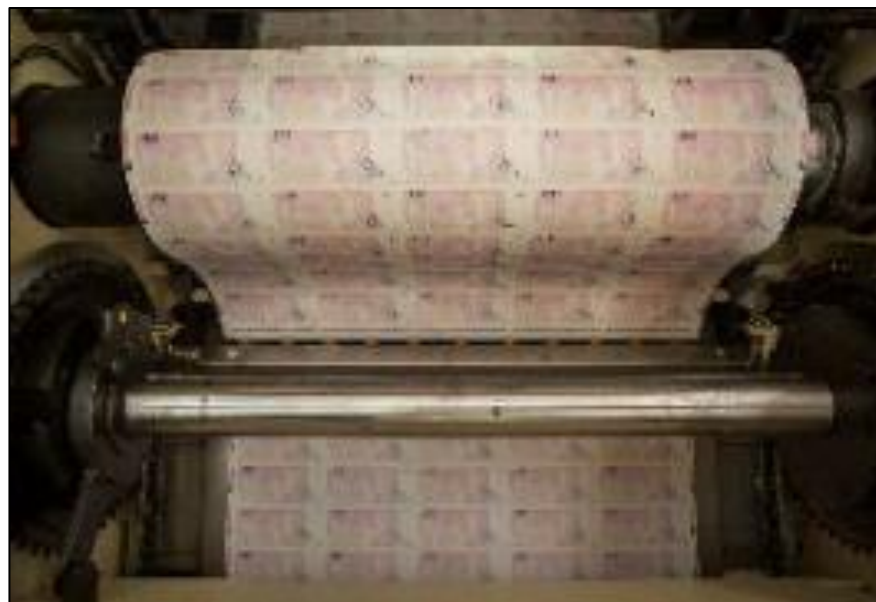

# Estados de Situación Financiera Clasificado Empresa Casa de Moneda S.A.

Balance Diciembre de 2025 y Diciembre de 2024 (Cifras expresadas en MUSD)

Activos	Diciembre 2025	Diciembre 2024
Efectivo y equivalentes al efectivo	7.879	10.713
Otros activos no financieros corrientes	148	7
Deudores comerciales y otras cuentas por cobrar corrientes	7.483	6.515
Cuentas por cobrar a entidades relacionadas, corrientes	1.042	468
Inventarios corrientes	12.028	7.616
Activos por impuestos corrientes, corrientes	1.200	206
Total de activos corrientes distintos de los activo o grupos de activos para su disposición clasificados como mantenidos para la venta o como mantenidos para distribuir a los propietarios	29.780	25.525
<b>Activos corrientes totales</b>	<b>29.780</b>	<b>25.525</b>
Otros activos no financieros no corrientes	891	409
Propiedades, planta y equipo	94.153	72.446
Activos por impuestos diferidos	-	1.210
<b>Total de activos no corrientes</b>	<b>95.044</b>	<b>74.065</b>
<b>Total de activos</b>	<b>124.824</b>	<b>99.590</b>

Pasivos y Patrimonio	Diciembre 2025	Diciembre 2024
Otros pasivos financieros corrientes	45.538	30.111
Cuentas por pagar comerciales y otras cuentas por pagar	4.981	4.509
Cuentas por pagar a entidades relacionadas, corrientes	-	8
Otros pasivos no financieros corrientes	862	557
Total de pasivos corrientes distintos de los pasivos incluidos en grupos de activos para su disposición clasificados como mantenidos para la venta	51.381	35.185
<b>Pasivos corrientes totales</b>	<b>51.381</b>	<b>35.185</b>
Otros pasivos financieros no corrientes	32.084	33.000
<b>Total de pasivos no corrientes</b>	<b>32.084</b>	<b>33.000</b>
<b>Total de pasivos</b>	<b>83.465</b>	<b>68.185</b>
Capital emitido y pagado	62.216	62.216
Ganancias (pérdidas) acumuladas	(37.578)	(44.776)
Otras reservas	16.721	13.965
Patrimonio atribuible a los propietarios de la controladora	41.359	31.405
<b>Patrimonio total</b>	<b>41.359</b>	<b>31.405</b>
<b>Total de patrimonio y pasivos</b>	<b>124.824</b>	<b>99.590</b>

# Estados de Situación Financiera Clasificado Empresa Casa de Moneda S.A.

Estado de Resultados a Diciembre de 2025 y Diciembre de 2024 (Cifras expresadas en MUSD)

Estado de Resultados Por Función	Diciembre 2025	Diciembre 2024
<b>Ingresos de actividades ordinarias</b>	<b>32.642</b>	<b>14.524</b>
Costo de ventas	(21.757)	(8.570)
<b>Ganancia bruta</b>	<b>10.885</b>	<b>5.954</b>
Otros ingresos	15.376	39
Costos de distribución	(375)	(443)
Gastos de administración	(12.992)	(11.813)
<b>Ganancias (pérdidas) de actividades operacionales</b>	<b>12.894</b>	<b>(6.263)</b>
Ingresos financieros	365	637
Costos financieros	(5.390)	(4.564)
Ganancias (pérdidas) de cambio en moneda extranjera	(383)	(92)
<b>Ganancia (pérdida), antes de impuestos</b>	<b>7.486</b>	<b>(10.282)</b>
Gasto por impuestos a las ganancias	(293)	(158)
Ganancia (pérdida) procedente de operaciones continuadas	7.193	(10.440)
<b>Ganancia (pérdida)</b>	<b>7.193</b>	<b>(10.440)</b>

# Empresa Sociedad Agrícola y Servicios Isla de Pascua SpA.

> Hotu Matua S/N, Isla de Pascua – Rut: 87.634.600-1

## Propiedad

> CORFO 100%

## Unidad de negocios

- > La empresa tiene por objeto administrar y explotar por cuenta propia o ajena predios agrícolas y urbanos, servicios públicos y otros bienes ubicados en la Isla de Pascua, así como realizar cualquier otra actividad relacionada con dicho objeto.
- > La cobertura de los servicios entregados por la empresa corresponde a la población de la isla que asciende a 7.800 personas (SINIM, 2018), sumándose la población flotante que alcanza un promedio mensual de 4.000 visitantes en temporada baja y de 6.500 en temporada alta (noviembre a Diciembre).
- > Dado que las tarifas no cubren los costos operacionales y la inversión, requiere de aportes fiscales anuales para financiar el déficit operacional de los servicios que presta, así como recursos fiscales adicionales para financiar inversiones que mejoren la infraestructura asociada.



## Directorio y ejecutivos/as vigentes a Diciembre de 2025

- > Presidenta: Ingrid Yuriko Westermeier Tuki
- > Vicepresidenta: Josefa Villarroel Muñoz
- > Directora: Claudia Andrea Fernández Paoa
- > Director: Marcos Tamariki Astete Paoa
- > Directora: Scarlett Vásquez Paulus
- > Gerenta General: Luz Zasso Paoa



# Estados de Situación Financiera Clasificado Empresa Sociedad Agrícola y Servicios Isla de Pascua SpA.

Balance a Diciembre de 2025 y Diciembre de 2024 (MM\$)

Activos	Diciembre 2025	Diciembre 2024
Efectivo y equivalentes al efectivo	594	818
Otros activos no financieros corrientes	30	47
Deudores comerciales y otras cuentas por cobrar corrientes	1.645	1.257
Inventarios corrientes	948	872
Activos por impuestos corrientes, corrientes	116	174
Total de activos corrientes distintos de los activo o grupos de activos para su disposición clasificados como mantenidos para la venta o como mantenidos para distribuir a los propietarios	3.332	3.168
<b>Activos corrientes totales</b>	<b>3.332</b>	<b>3.168</b>
Otros activos no financieros no corrientes	28	25
Propiedades, planta y equipo	11.180	11.929
Activos por derecho de uso	59	66
<b>Total de activos no corrientes</b>	<b>11.267</b>	<b>12.021</b>
<b>Total de activos</b>	<b>14.600</b>	<b>15.189</b>

Pasivos y Patrimonio	Diciembre 2025	Diciembre 2024
Pasivos por arrendamientos corrientes	60	65
Cuentas por pagar comerciales y otras cuentas por pagar	1.772	1.462
Provisiones corrientes por beneficios a los empleados	647	652
Total de pasivos corrientes distintos de los pasivos incluidos en grupos de activos para su disposición clasificados como mantenidos para la venta	2.479	2.180
<b>Pasivos corrientes totales</b>	<b>2.479</b>	<b>2.180</b>
Cuentas por pagar a entidades relacionadas, no corrientes	1.792	1.848
Provisiones no corrientes por beneficios a los empleados	1.982	1.738
Otros pasivos no financieros no corrientes	6.803	6.709
<b>Total de pasivos no corrientes</b>	<b>10.577</b>	<b>10.295</b>
<b>Total de pasivos</b>	<b>13.056</b>	<b>12.475</b>
Capital emitido y pagado	9.348	9.348
Ganancias (pérdidas) acumuladas	(7.753)	(6.578)
Otras reservas	(52)	(57)
Patrimonio atribuible a los propietarios de la controladora	1.543	2.714
<b>Patrimonio total</b>	<b>1.543</b>	<b>2.714</b>
<b>Total de patrimonio y pasivos</b>	<b>14.600</b>	<b>15.189</b>

Fuente: Comisión para el Mercado Financiero (2026, 31 de Marzo). Sociedad Agrícola y Servicios Isla de Pascua SpA.

# Estados de Situación Financiera Clasificado Empresa Sociedad Agrícola y Servicios Isla de Pascua SpA.

Estado de Resultados a Diciembre de 2025 y Diciembre de 2024 (MM\$)

Estado de Resultados Por Función	Diciembre 2025	Diciembre 2024
<b>Ingresos de actividades ordinarias</b>	<b>8.752</b>	<b>7.232</b>
Costo de ventas	(11.306)	(9.653)
<b>Ganancia bruta</b>	<b>(2.554)</b>	<b>(2.421)</b>
Gastos de administración	(3.337)	(2.588)
Otros gastos, por función	(353)	(77)
Otras ganancias (pérdidas)	5.039	5.934
<b>Ganancias (pérdidas) de actividades operacionales</b>	<b>(1.205)</b>	<b>847</b>
Ingresos financieros	133	171
Costos financieros	(102)	(146)
Resultados por unidades de reajuste	(3)	(12)
<b>Ganancia (pérdida), antes de impuestos</b>	<b>(1.176)</b>	<b>860</b>
Ganancia (pérdida) procedente de operaciones continuadas	(1.176)	860
<b>Ganancia (pérdida)</b>	<b>(1.176)</b>	<b>860</b>

# Empresa Zona Franca de Iquique S.A.

> Recinto Amurallado S/N, Edificio de Convenciones, Iquique – Rut: 70.285.500-4

## Propiedad

- > CORFO 71,28%
- > Fisco de Chile 1,40%
- > Otros accionistas privados 27,32%

## Unidad de negocios (Información a Diciembre de 2024)

Fuente: Memoria Integrada 2023 ZOFRI (ZOFRI S.A., 2023)

- > **Centro de Negocios Mayorista:** unidad de negocios más relevante que genera el 48% de los ingresos operacionales de ZOFRI, y que está conformada por su Recinto Amurallado I y II con 681 galpones; así como por el Barrio Industrial que posee 351 sitios distribuidos en 8 manzanas.
- > **Mall ZOFRI:** 464 locales para venta al detalle que abarcan más de 28.550 m<sup>2</sup> arrendables, generando el 38% de los ingresos operacionales de la Compañía.
- > **Centro Logístico ZOFRI:** representa el 7% de los ingresos operacionales, y se destina al almacenamiento y administración de inventario. Cuenta en Iquique con una superficie de 17.680 m<sup>2</sup> en bodegas y de 21.398 m<sup>2</sup> de patios, así como con 6 hectáreas de superficie Patio en PEZAH.
- > **Parque Industrial Chacalluta en Arica:** ubicado estratégicamente a 700 metros del aeropuerto internacional, a 9 kilómetros de la frontera con Perú, a 5 kilómetros de la carretera Arica-La Paz y a 16 kilómetros del puerto de la ciudad. Genera el 1% de los ingresos operacionales y, a diciembre de 2022, posee 71 usuarios habilitados de los cuales ocho se localizan en el mismo parque.
- > **Parque Empresarial ZOFRI Alto Hospicio (PEZAH):** con una superficie de 117,7 hectáreas para el desarrollo de actividad manufacturera asociada en especial a empresas proveedoras de la minería, tiene un 69% de ocupación y genera un 5% de los ingresos de operacionales de la empresa.

## Directorio y ejecutivos/as vigentes a Diciembre de 2025

- > Presidente: Iván Berríos Camilo
- > Vicepresidente: Orlando Alfonso Castillo Espinoza
- > Directora: María Isabel Vidal Giménez
- > Director: Gustavo Rivera Urrutia
- > Directora: María Alejandra Bustamante Tapia
- > Director: Dante Iván Choque Caseres
- > Directora: Marie Paule Ithurbisquy Laporte
- > Gerente General: Hernán Felipe Albistur González.



# Estados de Situación Financiera Clasificado Empresa Zona Franca de Iquique S.A.

Balance a Diciembre de 2025 y Diciembre de 2024 (MM\$)

Activos	Diciembre 2025	Diciembre 2024
Efectivo y equivalentes al efectivo	44.180	44.007
Otros activos no financieros corrientes	2.077	2.234
Deudores comerciales y otras cuentas por cobrar corrientes	6.803	7.000
Inventarios corrientes	468	429
Total de activos corrientes distintos de los activo o grupos de activos para su disposición clasificados como mantenidos para la venta o como mantenidos para distribuir a los propietarios	53.528	53.670
<b>Activos corrientes totales</b>	<b>53.528</b>	<b>53.670</b>
Otros activos no financieros no corrientes	5.269	5.076
Cuentas por cobrar no corrientes	2.743	3.041
Activos intangibles distintos de la plusvalía	868	461
Propiedades, planta y equipo	5.139	5.683
Propiedad de inversión	67.073	67.865
<b>Total de activos no corrientes</b>	<b>81.093</b>	<b>82.126</b>
<b>Total de activos</b>	<b>134.620</b>	<b>135.796</b>

Pasivos y Patrimonio	Diciembre 2025	Diciembre 2024
Cuentas por pagar comerciales y otras cuentas por pagar	28.490	25.986
Provisiones corrientes por beneficios a los empleados	837	866
Otros pasivos no financieros corrientes	7.653	9.115
Total de pasivos corrientes distintos de los pasivos incluidos en grupos de activos para su disposición clasificados como mantenidos para la venta	36.979	35.967
<b>Pasivos corrientes totales</b>	<b>36.979</b>	<b>35.967</b>
Cuentas por pagar no corrientes	12.388	12.152
Provisiones no corrientes por beneficios a los empleados	856	974
Otros pasivos no financieros no corrientes	25.362	31.836
<b>Total de pasivos no corrientes</b>	<b>38.606</b>	<b>44.961</b>
<b>Total de pasivos</b>	<b>75.585</b>	<b>80.929</b>
Capital emitido y pagado	9.902	9.902
Ganancias (pérdidas) acumuladas	48.562	44.571
Otras reservas	572	395
Patrimonio atribuible a los propietarios de la controladora	59.035	54.868
<b>Patrimonio total</b>	<b>59.035</b>	<b>54.868</b>
<b>Total de patrimonio y pasivos</b>	<b>134.620</b>	<b>135.796</b>

# Estados de Situación Financiera Clasificado Empresa Zona Franca de Iquique S.A.

Estado de Resultados a Diciembre de 2025 y Diciembre de 2024 (MM\$)

Estado de Resultados Por Función	Diciembre 2025	Diciembre 2024
<b>Ingresos de actividades ordinarias</b>	<b>56.982</b>	<b>50.466</b>
Costo de ventas	(27.242)	(25.664)
<b>Ganancia bruta</b>	<b>29.740</b>	<b>24.801</b>
Gastos de administración	(12.836)	(10.742)
Otros gastos, por función	(6)	(20)
Otras ganancias (pérdidas)	629	1.285
<b>Ganancias (pérdidas) de actividades operacionales</b>	<b>17.528</b>	<b>15.325</b>
Ingresos financieros	2.987	3.818
Costos financieros	(167)	(251)
Deterioro de valor de ganancias y reversión de pérdidas por deterioro de valor (pérdidas por deterioro de valor) determinado de acuerdo con la NIIF 9	(91)	(42)
Ganancias (pérdidas) de cambio en moneda extranjera	(4)	9
Resultados por unidades de reajuste	(296)	(353)
<b>Ganancia (pérdida), antes de impuestos</b>	<b>19.956</b>	<b>18.505</b>
Ganancia (pérdida) procedente de operaciones continuadas	19.956	18.505
<b>Ganancia (pérdida)</b>	<b>19.956</b>	<b>18.505</b>

## Consolidado Empresas No SEP – Resultados Acumulados a Diciembre 2025 en MM\$ (1)

Empresa	Ingresos				Ganancias (pérdidas) de actividades operacionales				Resultado antes de Impuestos			
	dic-24	dic-25	Diferencia \$ Diciembre 2025-2024	Diferencia % Diciembre 2025-2024	dic-24	dic-25	Diferencia \$ Diciembre 2025-2024	Diferencia % Diciembre 2025-2024	dic-24	dic-25	Diferencia \$ Diciembre 2025-2024	Diferencia % Diciembre 2025-2024
(2) CODELCO	16.859.471	17.866.795	1.007.323	6%	1.141.007	2.400.341	1.259.333	110%	784.225	4.420.755	3.636.529	464%
(2) ENAMI	1.261.909	1.462.396	200.486	16%	178.429	67.396	(111.032)	-62%	129.693	36.303	(93.390)	-72%
(2) ENAP	9.279.318	7.983.240	(1.296.078)	-14%	615.308	931.261	315.954	51%	500.904	841.303	340.399	68%
(2) ASMAR	203.657	191.856	(11.801)	-6%	15.261	13.695	(1.566)	-10%	20.501	23.325	2.824	14%
(2) ENAER	39.804	46.441	6.637	17%	(10.687)	(1.740)	8.947	84%	(12.449)	(3.633)	8.816	71%
TVN	46.850	47.915	1.065	2%	(16.237)	(12.660)	3.577	22%	(18.534)	(15.529)	3.005	16%
FAMAE	51.874	57.001	5.127	10%	(370)	(369)	0	0%	(4.603)	(4.374)	229	5%
Fondo Infraestructura	5.792	8.150	2.358	41%	623	2.167	1.543	248%	9.371	4.224	(5.146)	-55%
Banco Estado	2.874.213	2.734.541	(139.672)	-5%	1.481.765	1.363.971	(117.794)	-8%	1.022.633	1.027.209	4.576	0%
<b>Total</b>	<b>30.622.889</b>	<b>30.398.335</b>	<b>(224.555)</b>	<b>-0,7%</b>	<b>3.405.099</b>	<b>4.764.062</b>	<b>1.358.962</b>	<b>40%</b>	<b>2.431.741</b>	<b>6.329.583</b>	<b>3.897.842</b>	<b>160%</b>

(1) Fuente: Elaboración propia en base a información disponible en la Comisión para el Mercado Financiero (2026, 31 de Marzo) y página web del Banco Estado (2026, 31 de Marzo).

(2) La contabilidad de CODELCO, ENAMI, ENAP, ASMAR Y ENAER es en USD. Se ha usado el tipo de cambio de cierre de cada periodo, siendo estos: Diciembre 2025: \$911,18 y Diciembre 2024: \$992,12.

# Estados de Situación Financiera Consolidados Corporación Nacional del Cobre de Chile

Balance a Diciembre de 2025 y Diciembre de 2024 (MUSD)

Activos	Diciembre 2025	Diciembre 2024
Efectivo y equivalentes al efectivo	1.165.569	680.820
Otros activos financieros corrientes	45.337	162.901
Otros activos no financieros corrientes	44.140	31.162
Deudores comerciales y otras cuentas por cobrar corrientes	4.442.646	3.104.730
Cuentas por cobrar a entidades relacionadas, corrientes	57.329	30.384
Inventarios corrientes	2.402.480	2.434.677
Activos por impuestos corrientes, corrientes	744.711	1.814
Total de activos corrientes distintos de los activo o grupos de activos para su disposición clasificados como mantenidos para la venta o como mantenidos para distribuir a los propietarios	8.902.212	6.446.488
<b>Activos corrientes totales</b>	<b>8.902.212</b>	<b>6.446.488</b>
Otros activos financieros no corrientes	607.731	587.761
Otros activos no financieros no corrientes	1.058	1.200
Cuentas por cobrar no corrientes	80.513	79.708
Cuentas por cobrar a entidades relacionadas, no corrientes	4.412	224
Inventarios, no corrientes	596.958	536.157
Inversiones contabilizadas utilizando el método de la participación	6.367.023	2.934.150
Activos intangibles distintos de la plusvalía	306.190	299.349
Propiedades, planta y equipo	41.068.999	37.545.939
Activos por derecho de uso	461.087	378.449
Activos por impuestos corrientes, no corrientes	9.471	788.357
Activos por impuestos diferidos	129.424	102.936
<b>Total de activos no corrientes</b>	<b>49.632.866</b>	<b>43.254.230</b>
<b>Total de activos</b>	<b>58.535.078</b>	<b>49.700.718</b>

Pasivos y Patrimonio	Diciembre 2025	Diciembre 2024
Otros pasivos financieros corrientes	972.158	1.542.093
Pasivos por arrendamientos corrientes	191.673	139.938
Cuentas por pagar comerciales y otras cuentas por pagar	2.284.441	1.811.166
Cuentas por pagar a entidades relacionadas, corrientes	208.133	147.778
Otras provisiones a corto plazo	974.626	765.470
Pasivos por impuestos corrientes, corrientes	49.731	21.899
Provisiones corrientes por beneficios a los empleados	554.879	490.547
Otros pasivos no financieros corrientes	47.257	39.331
Total de pasivos corrientes distintos de los pasivos incluidos en grupos de activos para su disposición clasificados como mantenidos para la venta	5.282.898	4.958.222
<b>Pasivos corrientes totales</b>	<b>5.282.898</b>	<b>4.958.222</b>
Otros pasivos financieros no corrientes	24.985.954	21.312.251
Pasivos por arrendamientos no corrientes	301.930	231.438
Cuentas por pagar no corrientes	2.784	4.844
Otras provisiones a largo plazo	2.405.210	2.232.644
Pasivo por impuestos diferidos	10.973.307	8.716.220
Provisiones no corrientes por beneficios a los empleados	1.040.936	941.360
Otros pasivos no financieros no corrientes	6.908	2.250
<b>Total de pasivos no corrientes</b>	<b>39.717.029</b>	<b>33.441.007</b>
<b>Total de pasivos</b>	<b>44.999.927</b>	<b>38.399.229</b>
Capital emitido y pagado	5.619.423	5.619.423
Ganancias (pérdidas) acumuladas	1.448.708	(777.142)
Otras reservas	5.762.326	5.757.364
Patrimonio atribuible a los propietarios de la controladora	12.830.457	10.599.645
Participaciones no controladoras	704.694,0	701.844,0
<b>Patrimonio total</b>	<b>13.535.151</b>	<b>11.301.489</b>
<b>Total de patrimonio y pasivos</b>	<b>58.535.078</b>	<b>49.700.718</b>

# Estados de Situación Financiera Consolidados Corporación Nacional del Cobre de Chile

Estado de Resultados a Diciembre de 2025 y Diciembre de 2024 (MUSD)

Estado de Resultados Por Función	Diciembre 2025	Diciembre 2024
<b>Ingresos de actividades ordinarias</b>	<b>19.608.414</b>	<b>16.993.379</b>
Costo de ventas	(13.789.738)	(12.905.738)
<b>Ganancia bruta</b>	<b>5.818.676</b>	<b>4.087.641</b>
Otros ingresos	73.308	80.654
Costos de distribución	(26.122)	(25.039)
Gastos de administración	(554.061)	(511.216)
Otros gastos, por función	(2.717.552)	(2.519.276)
Otras ganancias (pérdidas)	40.072	37.306
<b>Ganancias (pérdidas) de actividades operacionales</b>	<b>2.634.321</b>	<b>1.150.070</b>
Ingresos financieros	66.862	124.856
Costos financieros	(975.562)	(910.411)
Deterioro de valor de ganancias y reversión de pérdidas por deterioro de valor (pérdidas por deterioro de valor) determinado de acuerdo con la NIIF 9	(2.783)	(731)
Participación en las ganancias (pérdidas) de asociadas y negocios conjuntos que se contabilicen utilizando el método de la participación	3.467.488	65.377
Ganancias (pérdidas) de cambio en moneda extranjera	(338.645)	361.293
<b>Ganancia (pérdida), antes de impuestos</b>	<b>4.851.681</b>	<b>790.454</b>
Gasto por impuestos a las ganancias	(2.428.753)	(545.738)
Ganancia (pérdida) procedente de operaciones continuadas	2.422.928	244.716
<b>Ganancia (pérdida)</b>	<b>2.422.928</b>	<b>244.716</b>

# Estados de Situación Financiera Consolidados Empresa Nacional de Minería

Balance a Diciembre de 2025 y Diciembre de 2024 (MUSD)

Activos	Diciembre 2025	Diciembre 2024
Efectivo y equivalentes al efectivo	87.986	246.479
Otros activos financieros corrientes	29.388	12.517
Otros activos no financieros corrientes	18.530	6.079
Deudores comerciales y otras cuentas por cobrar corrientes	204.557	77.263
Cuentas por cobrar a entidades relacionadas, corrientes	66.179	53.921
Inventarios corrientes	237.726	238.237
Activos por impuestos corrientes, corrientes	2.598	329
Total de activos corrientes distintos de los activo o grupos de activos para su disposición clasificados como mantenidos para la venta o como mantenidos para distribuir a los propietarios	646.964	634.825
<b>Activos corrientes totales</b>	<b>646.964</b>	<b>634.825</b>
Otros activos financieros no corrientes	75.004	78.854
Inventarios, no corrientes	141.042	137.655
Activos intangibles distintos de la plusvalía	23.710	24.261
Propiedades, planta y equipo	163.838	137.688
Activos por derecho de uso	24.789	23.997
<b>Total de activos no corrientes</b>	<b>428.383</b>	<b>402.455</b>
<b>Total de activos</b>	<b>1.075.347</b>	<b>1.037.280</b>

Pasivos y Patrimonio	Diciembre 2025	Diciembre 2024
Otros pasivos financieros corrientes	70.005	383.173
Pasivos por arrendamientos corrientes	14.535	13.618
Cuentas por pagar comerciales y otras cuentas por pagar	151.619	139.533
Cuentas por pagar a entidades relacionadas, corrientes	65.056	48.969
Otras provisiones a corto plazo	21.722	12.232
Pasivos por impuestos corrientes, corrientes	657	-
Provisiones corrientes por beneficios a los empleados	13.411	14.607
Otros pasivos no financieros corrientes	7.693	11.194
Total de pasivos corrientes distintos de los pasivos incluidos en grupos de activos para su disposición clasificados como mantenidos para la venta	344.698	623.326
<b>Pasivos corrientes totales</b>	<b>344.698</b>	<b>623.326</b>
Otros pasivos financieros no corrientes	273.558	-
Pasivos por arrendamientos no corrientes	11.314	12.440
Cuentas por pagar no corrientes	1.149	987
Cuentas por pagar a entidades relacionadas, no corrientes	5.543	19.918
Otras provisiones a largo plazo	80.097	79.823
Provisiones no corrientes por beneficios a los empleados	7.365	6.782
<b>Total de pasivos no corrientes</b>	<b>379.026</b>	<b>119.950</b>
<b>Total de pasivos</b>	<b>723.724</b>	<b>743.276</b>
Capital emitido y pagado	206.244	181.244
Ganancias (pérdidas) acumuladas	77.155	38.275
Otras reservas	68.224	74.485
Patrimonio atribuible a los propietarios de la controladora	351.623	294.004
<b>Patrimonio total</b>	<b>351.623</b>	<b>294.004</b>
<b>Total de patrimonio y pasivos</b>	<b>1.075.347</b>	<b>1.037.280</b>

# Estados de Situación Financiera Consolidados Empresa Nacional de Minería

Estado de Resultados a Diciembre de 2025 y Diciembre de 2024 (MUSD)

Estado de Resultados Por Función	Diciembre 2025	Diciembre 2024
<b>Ingresos de actividades ordinarias</b>	<b>1.604.947</b>	<b>1.271.932</b>
Costo de ventas	(1.486.747)	(1.152.310)
<b>Ganancia bruta</b>	<b>118.200</b>	<b>119.622</b>
Otros ingresos	24.986	205.537
Gastos de administración	(55.308)	(68.906)
Otros gastos, por función	(13.912)	(76.407)
<b>Ganancias (pérdidas) de actividades operacionales</b>	<b>73.966</b>	<b>179.846</b>
Ingresos financieros	7.198	4.666
Costos financieros	(23.301)	(62.345)
Ganancias (pérdidas) de cambio en moneda extranjera	(5.398)	3.235
Resultados por unidades de reajuste	(12.623)	5.321
<b>Ganancia (pérdida), antes de impuestos</b>	<b>39.842</b>	<b>130.723</b>
Gasto por impuestos a las ganancias	(959)	-
Ganancia (pérdida) procedente de operaciones continuadas	38.883	130.723
<b>Ganancia (pérdida)</b>	<b>38.883</b>	<b>130.723</b>

# Estados de Situación Financiera Consolidados Empresa Nacional del Petróleo

Balance a Diciembre de 2025 y Diciembre de 2024 (MUSD)

Activos	Diciembre 2025	Diciembre 2024
Efectivo y equivalentes al efectivo	473.783	204.420
Otros activos financieros corrientes	101.755	161.122
Otros activos no financieros corrientes	8.316	10.237
Deudores comerciales y otras cuentas por cobrar corrientes	347.138	567.463
Cuentas por cobrar a entidades relacionadas, corrientes	28.957	35.972
Inventarios corrientes	818.361	1.035.089
Activos por impuestos corrientes, corrientes	4	29
Total de activos corrientes distintos de los activo o grupos de activos para su disposición clasificados como mantenidos para la venta o como mantenidos para distribuir a los propietarios	1.778.314	2.014.332
Activos no corrientes o grupos de activos para su disposición clasificados como mantenidos para la venta o como mantenidos para distribuir a los propietarios	-	119.054
<b>Activos corrientes totales</b>	<b>1.778.314</b>	<b>2.133.386</b>
Otros activos financieros no corrientes	34.209	4.905
Otros activos no financieros no corrientes	42.554	42.554
Cuentas por cobrar no corrientes	7.554	7.988
Inversiones contabilizadas utilizando el método de la participación	225.924	199.274
Activos intangibles distintos de la plusvalía	3.848	4.133
Propiedades, planta y equipo	3.769.584	3.520.600
Propiedad de inversión	6.710	6.770
Activos por derecho de uso	121.558	149.797
Activos por impuestos diferidos	1.543.991	1.327.880
<b>Total de activos no corrientes</b>	<b>5.755.932</b>	<b>5.263.901</b>
<b>Total de activos</b>	<b>7.534.246</b>	<b>7.397.287</b>

Pasivos y Patrimonio	Diciembre 2025	Diciembre 2024
Otros pasivos financieros corrientes	119.407	367.532
Pasivos por arrendamientos corrientes	41.020	36.038
Cuentas por pagar comerciales y otras cuentas por pagar	675.817	733.902
Cuentas por pagar a entidades relacionadas, corrientes	23.281	59.104
Otras provisiones a corto plazo	19.044	9.058
Pasivos por impuestos corrientes, corrientes	80.220	100.617
Provisiones corrientes por beneficios a los empleados	73.411	64.541
Total de pasivos corrientes distintos de los pasivos incluidos en grupos de activos para su disposición clasificados como mantenidos para la venta	1.032.200	1.370.792
Pasivos incluidos en grupos de activos para su disposición clasificados como mantenidos para la venta	-	78.178
<b>Pasivos corrientes totales</b>	<b>1.032.200</b>	<b>1.448.970</b>
Otros pasivos financieros no corrientes	2.983.096	3.185.040
Pasivos por arrendamientos no corrientes	102.670	135.403
Cuentas por pagar no corrientes	5.695	5.203
Otras provisiones a largo plazo	162.820	156.899
Pasivo por impuestos diferidos	46.586	54.810
Provisiones no corrientes por beneficios a los empleados	46.502	44.109
Otros pasivos no financieros no corrientes	3.668	3.339
<b>Total de pasivos no corrientes</b>	<b>3.351.037</b>	<b>3.584.803</b>
<b>Total de pasivos</b>	<b>4.383.237</b>	<b>5.033.773</b>
Capital emitido y pagado	2.229.341	1.632.332
Ganancias (pérdidas) acumuladas	841.886	650.987
Otras reservas	76.920	77.325
Patrimonio atribuible a los propietarios de la controladora	3.148.147	2.360.644
Participaciones no controladoras	2.862,0	2.870,0
<b>Patrimonio total</b>	<b>3.151.009</b>	<b>2.363.514</b>
<b>Total de patrimonio y pasivos</b>	<b>7.534.246</b>	<b>7.397.287</b>

# Estados de Situación Financiera Consolidados Empresa Nacional del Petróleo

Estado de Resultados a Diciembre de 2025 y Diciembre de 2024 (MUSD)

Estado de Resultados Por Función	Diciembre 2025	Diciembre 2024
<b>Ingresos de actividades ordinarias</b>	<b>8.761.430</b>	<b>9.353.020</b>
Costo de ventas	(7.336.861)	(8.320.347)
<b>Ganancia bruta</b>	<b>1.424.569</b>	<b>1.032.673</b>
Otros ingresos	25.771	24.861
Costos de distribución	(270.629)	(258.074)
Gastos de administración	(94.471)	(88.382)
Otros gastos, por función	(38.501)	(80.887)
Otras ganancias (pérdidas)	(24.700)	(9.996)
<b>Ganancias (pérdidas) de actividades operacionales</b>	<b>1.022.039</b>	<b>620.195</b>
Ingresos financieros	22.779	12.767
Costos financieros	(182.854)	(204.967)
Participación en las ganancias (pérdidas) de asociadas y negocios conjuntos que se contabilicen utilizando el método de la participación	77.440	68.309
Ganancias (pérdidas) de cambio en moneda extranjera	(16.093)	8.578
<b>Ganancia (pérdida), antes de impuestos</b>	<b>923.311</b>	<b>504.882</b>
Gasto por impuestos a las ganancias	(55.494)	(39.121)
Ganancia (pérdida) procedente de operaciones continuadas	867.817	465.761
Ganancia (pérdida) procedente de operaciones discontinuadas	(19.989)	(57.597)
<b>Ganancia (pérdida)</b>	<b>847.828</b>	<b>408.164</b>

# Estados de Situación Financiera Astilleros y Maestranzas de la Armada

Balance a Diciembre de 2025 y Diciembre de 2024 (MUSD)

Activos	Diciembre 2025	Diciembre 2024	Pasivos y Patrimonio	Diciembre 2025	Diciembre 2024
Efectivo y equivalentes al efectivo	132.622	129.768	Otros pasivos financieros corrientes	-	1.040
Otros activos financieros corrientes	15.267	12.660	Pasivos por arrendamientos corrientes	31	32
Otros activos no financieros corrientes	32.313	20.206	Cuentas por pagar comerciales y otras cuentas por pagar	21.669	15.331
Deudores comerciales y otras cuentas por cobrar corrientes	13.730	13.088	Cuentas por pagar a entidades relacionadas, corrientes	136.400	130.537
Cuentas por cobrar a entidades relacionadas, corrientes	106.570	97.046	Otras provisiones a corto plazo	2.864	5.653
Inventarios corrientes	34.460	34.644	Pasivos por impuestos corrientes, corrientes	9.085	349
Activos por impuestos corrientes, corrientes	1.447	-	Provisiones corrientes por beneficios a los empleados	5.166	8.882
Total de activos corrientes distintos de los activo o grupos de activos para su disposición clasificados como mantenidos para la venta o como mantenidos para distribuir a los propietarios	336.409	307.412	Otros pasivos no financieros corrientes	-	3.022
<b>Activos corrientes totales</b>	<b>336.409</b>	<b>307.412</b>	Total de pasivos corrientes distintos de los pasivos incluidos en grupos de activos para su disposición clasificados como mantenidos para la venta	175.215	164.846
Otros activos financieros no corrientes	9.005	20.602	<b>Pasivos corrientes totales</b>	<b>175.215</b>	<b>164.846</b>
Otros activos no financieros no corrientes	20.130	14.205	Pasivos por arrendamientos no corrientes	7	6
Cuentas por cobrar no corrientes	28	43	Otras provisiones a largo plazo	270	256
Inventarios, no corrientes	7.283	4.452	Otros pasivos no financieros no corrientes	12.755	11.297
Activos intangibles distintos de la plusvalía	539	507	<b>Total de pasivos no corrientes</b>	<b>13.032</b>	<b>11.559</b>
Propiedades, planta y equipo	243.302	233.636	<b>Total de pasivos</b>	<b>188.247</b>	<b>176.405</b>
Propiedad de inversión	4.857	4.857	Capital emitido y pagado	403.940	393.451
Activos por derecho de uso	37	34	Ganancias (pérdidas) acumuladas	(19.398)	(19.786)
Activos por impuestos diferidos	3.893	5.706	Otras reservas	43.289	32.937
<b>Total de activos no corrientes</b>	<b>289.074</b>	<b>284.042</b>	Patrimonio atribuible a los propietarios de la controladora	427.831	406.602
<b>Total de activos</b>	<b>625.483</b>	<b>591.454</b>	Participaciones no controladoras	9.405,0	8.447,0
			<b>Patrimonio total</b>	<b>437.236</b>	<b>415.049</b>
			<b>Total de patrimonio y pasivos</b>	<b>625.483</b>	<b>591.454</b>

# Estados de Situación Financiera Astilleros y Maestranzas de la Armada

Estado de Resultados a Diciembre de 2025 y Diciembre de 2024 (MUSD)

Estado de Resultados Por Función	Diciembre 2025	Diciembre 2024
<b>Ingresos de actividades ordinarias</b>	<b>210.558</b>	<b>205.275</b>
Costo de ventas	(164.871)	(158.865)
<b>Ganancia bruta</b>	<b>45.687</b>	<b>46.410</b>
Otros ingresos	6.071	3.849
Gastos de administración	(31.610)	(30.476)
Otros gastos, por función	(5.298)	(6.032)
Otras ganancias (pérdidas)	180	1.631
<b>Ganancias (pérdidas) de actividades operacionales</b>	<b>15.030</b>	<b>15.382</b>
Ingresos financieros	10.387	12.816
Costos financieros	(3.488)	(4.525)
Ganancias (pérdidas) de cambio en moneda extranjera	3.089	(3.323)
Resultados por unidades de reajuste	581	314
<b>Ganancia (pérdida), antes de impuestos</b>	<b>25.599</b>	<b>20.664</b>
Gasto por impuestos a las ganancias	(6.723)	(2.659)
Ganancia (pérdida) procedente de operaciones continuadas	18.876	18.005
<b>Ganancia (pérdida)</b>	<b>18.876</b>	<b>18.005</b>

# Estados de Situación Financiera Consolidados Empresa Nacional de Aeronáutica de Chile

Balance a Diciembre de 2025 y Diciembre de 2024 (MUSD)

Activos	Diciembre 2025	Diciembre 2024
Efectivo y equivalentes al efectivo	2.297	5.409
Otros activos no financieros corrientes	42	26
Deudores comerciales y otras cuentas por cobrar corrientes	10.819	5.578
Cuentas por cobrar a entidades relacionadas, corrientes	24.405	23.269
Inventarios corrientes	23.497	17.271
Activos por impuestos corrientes, corrientes	299	228
Total de activos corrientes distintos de los activo o grupos de activos para su disposición clasificados como mantenidos para la venta o como mantenidos para distribuir a los propietarios	61.359	51.781
<b>Activos corrientes totales</b>	<b>61.359</b>	<b>51.781</b>
Otros activos financieros no corrientes	369	278
Otros activos no financieros no corrientes	43	37
Activos intangibles distintos de la plusvalía	1.734	2.270
Plusvalía	61	61
Propiedades, planta y equipo	41.666	44.243
Activos por derecho de uso	1.234	1.641
Activos por impuestos diferidos	1.100	986
<b>Total de activos no corrientes</b>	<b>46.207</b>	<b>49.516</b>
<b>Total de activos</b>	<b>107.566</b>	<b>101.297</b>

Pasivos y Patrimonio	Diciembre 2025	Diciembre 2024
Otros pasivos financieros corrientes	4.160	1.985
Pasivos por arrendamientos corrientes	688	639
Cuentas por pagar comerciales y otras cuentas por pagar	13.117	8.462
Cuentas por pagar a entidades relacionadas, corrientes	27.327	23.497
Pasivos por impuestos corrientes, corrientes	4	261
Otros pasivos no financieros corrientes	17	5
Total de pasivos corrientes distintos de los pasivos incluidos en grupos de activos para su disposición clasificados como mantenidos para la venta	45.313	34.849
<b>Pasivos corrientes totales</b>	<b>45.313</b>	<b>34.849</b>
Otros pasivos financieros no corrientes	38.955	38.947
Pasivos por arrendamientos no corrientes	682	1.147
Pasivo por impuestos diferidos	157	172
Otros pasivos no financieros no corrientes	-	122
<b>Total de pasivos no corrientes</b>	<b>39.794</b>	<b>40.388</b>
<b>Total de pasivos</b>	<b>85.107</b>	<b>75.237</b>
Capital emitido y pagado	16.927	16.927
Ganancias (pérdidas) acumuladas	(62.024)	(59.358)
Otras reservas	67.556	68.491
Patrimonio atribuible a los propietarios de la controladora	22.459	26.060
<b>Patrimonio total</b>	<b>22.459</b>	<b>26.060</b>
<b>Total de patrimonio y pasivos</b>	<b>107.566</b>	<b>101.297</b>

# Estados de Situación Financiera Consolidados Empresa Nacional de Aeronáutica de Chile

Estado de Resultados a Diciembre de 2025 y Diciembre de 2024 (MUSD)

Estado de Resultados Por Función	Diciembre 2025	Diciembre 2024
<b>Ingresos de actividades ordinarias</b>	<b>50.968</b>	<b>40.120</b>
Costo de ventas	(43.046)	(40.512)
<b>Ganancia bruta</b>	<b>7.922</b>	<b>(392)</b>
Gastos de administración	(8.939)	(9.444)
Otras ganancias (pérdidas)	(893)	(936)
<b>Ganancias (pérdidas) de actividades operacionales</b>	<b>(1.910)</b>	<b>(10.772)</b>
Ingresos financieros	408	698
Costos financieros	(2.228)	(2.968)
Ganancias (pérdidas) de cambio en moneda extranjera	(316)	387
Ganancias (pérdidas) que surgen de diferencias entre importes en libros anteriores y el valor razonable de activos financieros reclasificados como medidos al valor razonable	59	107
<b>Ganancia (pérdida), antes de impuestos</b>	<b>(3.987)</b>	<b>(12.548)</b>
Gasto por impuestos a las ganancias	42	(21)
Ganancia (pérdida) procedente de operaciones continuadas	(3.945)	(12.569)
<b>Ganancia (pérdida)</b>	<b>(3.945)</b>	<b>(12.569)</b>

# Estados de Situación Financiera Consolidados Televisión Nacional de Chile

Balance a Diciembre de 2025 y Diciembre de 2024 (MM\$)

Activos	Diciembre 2025	Diciembre 2024
Efectivo y equivalentes al efectivo	2.298	12.542
Otros activos financieros corrientes	11.752	1.251
Otros activos no financieros corrientes	4.376	2.977
Deudores comerciales y otras cuentas por cobrar corrientes	15.696	15.833
Inventarios corrientes	159	123
Activos por impuestos corrientes, corrientes	20	20
Total de activos corrientes distintos de los activo o grupos de activos para su disposición clasificados como mantenidos para la venta o como mantenidos para distribuir a los propietarios	34.302	32.745
Activos no corrientes o grupos de activos para su disposición clasificados como mantenidos para la venta o como mantenidos para distribuir a los propietarios	4.556	-
<b>Activos corrientes totales</b>	<b>38.858</b>	<b>32.745</b>
Otros activos no financieros no corrientes	102	-
Cuentas por cobrar no corrientes	3	14
Activos intangibles distintos de la plusvalía	2.030	2.848
Propiedades, planta y equipo	35.370	43.484
Activos por impuestos diferidos	24.289	24.289
<b>Total de activos no corrientes</b>	<b>61.795</b>	<b>70.635</b>
<b>Total de activos</b>	<b>100.653</b>	<b>103.381</b>

Pasivos y Patrimonio	Diciembre 2025	Diciembre 2024
Otros pasivos financieros corrientes	605	159
Cuentas por pagar comerciales y otras cuentas por pagar	8.373	9.036
Provisiones corrientes por beneficios a los empleados	3.526	3.707
Otros pasivos no financieros corrientes	1.566	1.616
Total de pasivos corrientes distintos de los pasivos incluidos en grupos de activos para su disposición clasificados como mantenidos para la venta	14.071	14.518
<b>Pasivos corrientes totales</b>	<b>14.071</b>	<b>14.518</b>
Otros pasivos financieros no corrientes	69.114	54.978
Provisiones no corrientes por beneficios a los empleados	2.834	2.568
<b>Total de pasivos no corrientes</b>	<b>71.949</b>	<b>57.546</b>
<b>Total de pasivos</b>	<b>86.019</b>	<b>72.064</b>
Capital emitido y pagado	57.483	57.483
Ganancias (pérdidas) acumuladas	(105.450)	(89.921)
Otras participaciones en el patrimonio	62.601	63.755
Patrimonio atribuible a los propietarios de la controladora	14.633	31.317
<b>Patrimonio total</b>	<b>14.633</b>	<b>31.317</b>
<b>Total de patrimonio y pasivos</b>	<b>100.653</b>	<b>103.381</b>

# Estados de Situación Financiera Consolidados Televisión Nacional de Chile

Estado de Resultados a Diciembre de 2025 y Diciembre de 2024 (MM\$)

Estado de Resultados Por Función	Diciembre 2025	Diciembre 2024
<b>Ingresos de actividades ordinarias</b>	<b>47.915</b>	<b>46.850</b>
Costo de ventas	(50.780)	(52.454)
<b>Ganancia bruta</b>	<b>(2.865)</b>	<b>(5.604)</b>
Gastos de administración	(10.349)	(10.672)
Otras ganancias (pérdidas)	554	38
<b>Ganancias (pérdidas) de actividades operacionales</b>	<b>(12.660)</b>	<b>(16.237)</b>
Ingresos financieros	960	1.062
Costos financieros	(1.618)	(1.064)
Ganancias (pérdidas) de cambio en moneda extranjera	83	(191)
Resultados por unidades de reajuste	(2.294)	(2.105)
<b>Ganancia (pérdida), antes de impuestos</b>	<b>(15.529)</b>	<b>(18.534)</b>
Ganancia (pérdida) procedente de operaciones continuadas	(15.529)	(18.534)
<b>Ganancia (pérdida)</b>	<b>(15.529)</b>	<b>(18.534)</b>

# Estados de Situación Financiera Consolidados Fábricas y Maestranzas del Ejército

Balance a Diciembre de 2025 y Diciembre de 2024 (MM\$)

Activos	Diciembre 2025	Diciembre 2024
Efectivo y equivalentes al efectivo	4.828	8.318
Otros activos no financieros corrientes	752	572
Deudores comerciales y otras cuentas por cobrar corrientes	31.907	16.991
Inventarios corrientes	54.134	48.883
Total de activos corrientes distintos de los activo o grupos de activos para su disposición clasificados como mantenidos para la venta o como mantenidos para distribuir a los propietarios	91.621	74.763
<b>Activos corrientes totales</b>	<b>91.621</b>	<b>74.763</b>
Inventarios, no corrientes	2.759	7.421
Activos intangibles distintos de la plusvalía	65	124
Propiedades, planta y equipo	15.813	16.279
Activos por impuestos diferidos	3.085	2.313
<b>Total de activos no corrientes</b>	<b>21.723</b>	<b>26.137</b>
<b>Total de activos</b>	<b>113.343</b>	<b>100.900</b>

Pasivos y Patrimonio	Diciembre 2025	Diciembre 2024
Otros pasivos financieros corrientes	40.233	32.814
Pasivos por arrendamientos corrientes	331	312
Cuentas por pagar comerciales y otras cuentas por pagar	22.709	14.667
Otras provisiones a corto plazo	1.746	1.322
Pasivos por impuestos corrientes, corrientes	15	10
Provisiones corrientes por beneficios a los empleados	854	906
Otros pasivos no financieros corrientes	19.209	18.452
Total de pasivos corrientes distintos de los pasivos incluidos en grupos de activos para su disposición clasificados como mantenidos para la venta	85.098	68.483
<b>Pasivos corrientes totales</b>	<b>85.098</b>	<b>68.483</b>
Otros pasivos financieros no corrientes	27	181
Pasivos por arrendamientos no corrientes	1.900	2.224
<b>Total de pasivos no corrientes</b>	<b>1.926</b>	<b>2.405</b>
<b>Total de pasivos</b>	<b>87.025</b>	<b>70.888</b>
Capital emitido y pagado	36.341	36.341
Ganancias (pérdidas) acumuladas	(10.021)	(6.327)
Otras reservas	(2)	(2)
Patrimonio atribuible a los propietarios de la controladora	26.319	30.012
<b>Patrimonio total</b>	<b>26.319</b>	<b>30.012</b>
<b>Total de patrimonio y pasivos</b>	<b>113.343</b>	<b>100.900</b>

# Estados de Situación Financiera Consolidados Fábricas y Maestranzas del Ejército

Estado de Resultados a Diciembre de 2025 y Diciembre de 2024 (MM\$)

Estado de Resultados Por Función	Diciembre 2025	Diciembre 2024
<b>Ingresos de actividades ordinarias</b>	<b>57.001</b>	<b>51.874</b>
Costo de ventas	(48.684)	(42.161)
<b>Ganancia bruta</b>	<b>8.317</b>	<b>9.713</b>
Otros ingresos	8.118	7.533
Gastos de administración	(10.971)	(12.438)
Otros gastos, por función	(5.833)	(5.177)
<b>Ganancias (pérdidas) de actividades operacionales</b>	<b>(369)</b>	<b>(370)</b>
Ingresos financieros	208	293
Costos financieros	(3.358)	(3.747)
Deterioro de valor de ganancias y reversión de pérdidas por deterioro de valor (pérdidas por deterioro de valor) determinado de acuerdo con la NIIF 9	8	204
Ganancias (pérdidas) de cambio en moneda extranjera	(877)	(998)
Resultados por unidades de reajuste	15	15
<b>Ganancia (pérdida), antes de impuestos</b>	<b>(4.374)</b>	<b>(4.603)</b>
Gasto por impuestos a las ganancias	681	350
Ganancia (pérdida) procedente de operaciones continuadas	(3.693)	(4.253)
<b>Ganancia (pérdida)</b>	<b>(3.693)</b>	<b>(4.253)</b>

# Estados de Situación Financiera Fondo de Infraestructura S.A.

Balance a Diciembre de 2025 y Diciembre de 2024 (MM\$)

Activos	Diciembre 2025	Diciembre 2024
Efectivo y equivalentes al efectivo	24.157	12.269
Otros activos financieros corrientes	51.001	93.620
Otros activos no financieros corrientes	61	10
Deudores comerciales y otras cuentas por cobrar corrientes	1.991	1.273
Cuentas por cobrar a entidades relacionadas, corrientes	3.806	399
Activos por impuestos corrientes, corrientes	341	-
Total de activos corrientes distintos de los activo o grupos de activos para su disposición clasificados como mantenidos para la venta o como mantenidos para distribuir a los propietarios	81.358	107.571
Activos no corrientes o grupos de activos para su disposición clasificados como mantenidos para la venta o como mantenidos para distribuir a los propietarios	4.771	6.756
<b>Activos corrientes totales</b>	<b>86.129</b>	<b>114.327</b>
Otros activos financieros no corrientes	3.433	7.702
Activos intangibles distintos de la plusvalía	12.784	12.879
Propiedades, planta y equipo	17	30
Propiedad de inversión	205.836	139.489
Activos por derecho de uso	17	65
Activos por impuestos diferidos	4.384	3.301
<b>Total de activos no corrientes</b>	<b>226.470</b>	<b>163.466</b>
<b>Total de activos</b>	<b>312.599</b>	<b>277.793</b>

Pasivos y Patrimonio	Diciembre 2025	Diciembre 2024
Otros pasivos financieros corrientes	926	877
Pasivos por arrendamientos corrientes	19	52
Cuentas por pagar comerciales y otras cuentas por pagar	39.321	4.605
Cuentas por pagar a entidades relacionadas, corrientes	3.565	108
Pasivos por impuestos corrientes, corrientes	-	649
Provisiones corrientes por beneficios a los empleados	74	61
Total de pasivos corrientes distintos de los pasivos incluidos en grupos de activos para su disposición clasificados como mantenidos para la venta	43.906	6.352
<b>Pasivos corrientes totales</b>	<b>43.906</b>	<b>6.352</b>
Otros pasivos financieros no corrientes	27.993	27.965
Pasivos por arrendamientos no corrientes	-	19
Pasivo por impuestos diferidos	195	205
<b>Total de pasivos no corrientes</b>	<b>28.188</b>	<b>28.189</b>
<b>Total de pasivos</b>	<b>72.093</b>	<b>34.541</b>
Capital emitido y pagado	236.482	236.482
Ganancias (pérdidas) acumuladas	4.024	6.771
Patrimonio atribuible a los propietarios de la controladora	240.506	243.253
<b>Patrimonio total</b>	<b>240.506</b>	<b>243.253</b>
<b>Total de patrimonio y pasivos</b>	<b>312.599</b>	<b>277.793</b>

# Estados de Situación Financiera Fondo de Infraestructura S.A.

Estado de Resultados a Diciembre de 2025 y Diciembre de 2024 (MM\$)

Estado de Resultados Por Función	Diciembre 2025	Diciembre 2024
<b>Ingresos de actividades ordinarias</b>	<b>8.150</b>	<b>5.792</b>
Costo de ventas	(2.602)	(1.378)
<b>Ganancia bruta</b>	<b>5.548</b>	<b>4.414</b>
Gastos de administración	(5.152)	(3.813)
Otras ganancias (pérdidas)	1.771	22
<b>Ganancias (pérdidas) de actividades operacionales</b>	<b>2.167</b>	<b>623</b>
Ingresos financieros	2.134	5.050
Costos financieros	(745)	(739)
Ganancias (pérdidas) de cambio en moneda extranjera	(29)	46
Resultados por unidades de reajuste	698	4.390
<b>Ganancia (pérdida), antes de impuestos</b>	<b>4.224</b>	<b>9.371</b>
Gasto por impuestos a las ganancias	1.093	302
Ganancia (pérdida) procedente de operaciones continuadas	5.317	9.673
<b>Ganancia (pérdida)</b>	<b>5.317</b>	<b>9.673</b>

# Estados de Situación Financiera Consolidados Banco del Estado de Chile

Balance a Diciembre de 2025 y Diciembre de 2024 (MM\$)

Activos	Diciembre 2025	Diciembre 2024
Efectivo y depósitos en bancos	4.515.897	5.537.721
Operaciones con liquidación en curso	662.890	187.766
Activos financieros para negociar a valor razonable con cambios en resultados	3.652.343	3.437.905
Activos financieros a valor razonable con cambios en otro resultado integral	7.358.114	8.237.335
Contratos de derivados financieros para cobertura contable	34.921	103.978
Activos financieros a costo amortizado	39.906.974	36.458.601
Inversiones en sociedades	26.419	24.113
Activos intangibles	63.827	63.080
Propiedades, planta y equipo	324.774	334.128
Activos por derecho a usar bienes en arrendamiento	61.733	67.648
Impuestos corrientes	3.067	1.805
Impuestos diferidos	1.926.038	1.881.849
Otros activos	1.659.506	1.553.001
Activos no corrientes y grupos enajenables para la venta	6.006	4.284
<b>Total de activos</b>	<b>60.202.509</b>	<b>57.893.214</b>

Pasivos y Patrimonio	Diciembre 2025	Diciembre 2024
Operaciones con liquidación en curso	609.668	177.296
Pasivos financieros para negociar a valor razonable con cambios en resultados	1.999.600	1.725.965
Contratos de derivados financieros para cobertura contable	728.681	571.808
Pasivos financieros a costo amortizado	47.999.085	46.971.699
Obligaciones por contratos de arrendamiento	58.185	66.179
Instrumentos financieros de capital regulatorio emitidos	1.978.648	2.024.048
Provisiones para contingencias	288.454	247.676
Provisiones para dividendos, pago de intereses y reapreciación de instrumentos financieros de capital regulatorio emitidos	252.896	256.392
Provisiones especiales por riesgo de crédito	1.020.471	1.045.728
Impuestos corrientes	313.357	123.183
Impuestos diferidos	778	569
Otros pasivos	748.824	677.902
<b>Total de Pasivos</b>	<b>55.998.647</b>	<b>53.888.445</b>
Capital	2.001.112	1.906.207
Reservas	1.974.820	1.848.292
Otro resultado integral acumulado	(23.310)	(2.834)
Utilidades acumuladas de ejercicios anteriores	-	-
Utilidad del ejercicio	492.120	497.691
Provisiones para dividendos, pago de intereses y reapreciación de instrumentos financieros de capital regulatorio emitidos	(248.453)	(251.487)
<b>De los propietarios del Banco</b>	<b>4.196.289</b>	<b>3.997.869</b>
<b>Del Interés no controlador</b>	<b>7.573</b>	<b>6.900</b>
<b>Patrimonio total</b>	<b>4.203.862</b>	<b>4.004.769</b>
<b>Total de patrimonio y pasivos</b>	<b>60.202.509</b>	<b>57.893.214</b>

# Estados de Situación Financiera Consolidados Banco del Estado de Chile

Estado de Resultados a Diciembre de 2025 y Diciembre de 2024 (MM\$)

Estados de resultados	Diciembre 2025	Diciembre 2024
Ingresos por intereses	2.868.563	3.142.551
Gastos por intereses	(1.089.920)	(1.206.018)
<b>Ingreso neto por intereses</b>	<b>1.778.643</b>	<b>1.936.533</b>
Ingresos por reajustes	810.503	980.310
Gastos por reajustes	(661.920)	(833.047)
<b>Ingreso neto por reajustes</b>	<b>148.583</b>	<b>147.263</b>
Ingresos por comisiones	811.434	845.593
Gastos por comisiones	(302.568)	(308.343)
<b>Ingreso neto por comisiones</b>	<b>508.866</b>	<b>537.250</b>
Activos y pasivos financieros para negociar	10.268	(69.979)
Resultado por dar de baja activos y pasivos financieros a costo amortizado y activos financieros a valor razonable con cambios en otro resultado integral	97.179	73.579
Cambios, reajustes y cobertura contable de moneda extranjera	136.681	225.729
<b>Resultado financiero neto</b>	<b>244.128</b>	<b>229.329</b>
Resultado por inversiones en sociedades	3.638	2.540
Resultado de activos no corrientes y grupos enajenables para la venta no admisibles como operaciones discontinuadas	7.968	(2.803)
Otros ingresos operacionales	42.715	24.101
<b>Total Ingresos Operacionales</b>	<b>2.734.541</b>	<b>2.874.213</b>
Gastos por obligaciones de beneficios a empleados	(709.567)	(663.617)
Gastos de administración	(506.850)	(459.832)
Depreciación y amortización	(78.241)	(71.939)
Otros gastos operacionales	(75.912)	(197.060)
<b>Total Gastos Operacionales</b>	<b>(1.370.570)</b>	<b>(1.392.448)</b>
<b>Resultado Operacional Antes de Pérdidas Crediticias</b>	<b>1.363.971</b>	<b>1.481.765</b>
Provisiones por riesgo de crédito adeudado por bancos y créditos y cuentas por cobrar a clientes	(478.393)	(553.588)
Provisiones especiales por riesgo de crédito	24.094	(5.737)
Recuperación de créditos castigados	129.740	98.374
Deterioro por riesgo de crédito de otros activos financieros a costo amortizado y activos financieros a valor razonable con cambios en otro resultado integral	(12.203)	1.819
<b>Gasto por pérdidas crediticias</b>	<b>(336.762)</b>	<b>(459.132)</b>
<b>Resultado Operacional</b>	<b>1.027.209</b>	<b>1.022.633</b>
Impuesto a la renta	(525.338)	(516.151)
<b>Ganancia (pérdida)</b>	<b>501.871</b>	<b>506.482</b>