



# Informe Financiero a Septiembre 2025

Diciembre 2025

# Índice

<b>Consolidado Empresas SEP</b>	<b>3</b>	<b>Consolidado Empresas No SEP</b>	<b>61</b>
<b>Empresa Portuaria Arica</b>	<b>4</b>	<b>Corporación Nacional del Cobre de Chile</b>	<b>62</b>
<b>Empresa Portuaria Iquique</b>	<b>7</b>	<b>Empresa Nacional de Minería</b>	<b>64</b>
<b>Empresa Portuaria Antofagasta</b>	<b>10</b>	<b>Empresa Nacional del Petróleo</b>	<b>66</b>
<b>Empresa Portuaria Coquimbo</b>	<b>13</b>	<b>Astilleros y Maestranzas de la Armada</b>	<b>68</b>
<b>Empresa Portuaria Valparaíso</b>	<b>16</b>	<b>Empresa Nacional de Aeronáutica de Chile</b>	<b>70</b>
<b>Empresa Portuaria San Antonio</b>	<b>19</b>	<b>Televisión Nacional de Chile</b>	<b>72</b>
<b>Empresa Portuaria Talcahuano - San Vicente</b>	<b>22</b>	<b>Fábricas y Maestranzas del Ejército</b>	<b>74</b>
<b>Empresa Portuaria Puerto Montt</b>	<b>25</b>	<b>Fondo de Infraestructura S.A.</b>	<b>76</b>
<b>Empresa Portuaria Chacabuco</b>	<b>28</b>	<b>Banco del Estado de Chile</b>	<b>78</b>
<b>Empresa Portuaria Austral</b>	<b>31</b>		
<b>Metro</b>	<b>34</b>		
<b>EFE</b>	<b>37</b>		
<b>Cotrisa</b>	<b>40</b>		
<b>Econssa</b>	<b>43</b>		
<b>Correos</b>	<b>46</b>		
<b>Polla</b>	<b>49</b>		
<b>Casa de Moneda</b>	<b>52</b>		
<b>Sasipa</b>	<b>55</b>		
<b>ZOFRI</b>	<b>58</b>		

## Consolidado Empresas SEP – Resultados Acumulados a Septiembre 2025 en MM\$ (1 y 2)

Empresa	Ingresos				Ganancias (pérdidas) de actividades operacionales				Resultado antes de Impuestos			
	sept-24	sept-25	Diferencia \$ Septiembre 2025-2024	Diferencia % Septiembre 2025-2024	sept-24	sept-25	Diferencia \$ Septiembre 2025-2024	Diferencia % Septiembre 2025-2024	sept-24	sept-25	Diferencia \$ Septiembre 2025- 2024	Diferencia % Septiembre 2025- 2024
E.P. Arica	8.039	8.259	219	3%	3.931	4.207	277	7%	4.282	4.511	229	5%
E.P. Iquique	14.338	19.053	4.715	33%	9.072	15.185	6.113	67%	9.174	15.940	6.766	74%
E.P. Antofagasta	20.898	20.106	(792)	-4%	13.953	11.908	(2.046)	-15%	14.958	12.457	(2.501)	-17%
E.P. Coquimbo	2.722	2.786	64	2%	4.818	5.100	281	6%	5.137	4.508	(629)	-12%
E.P. Valparaíso	24.963	26.390	1.427	6%	12.308	13.391	1.083	9%	12.831	13.604	773	6%
E.P. San Antonio	51.329	52.958	1.629	3%	33.287	32.854	(433)	-1%	24.382	28.578	4.196	17%
E.P. Talcahuano	7.727	9.929	2.202	28%	3.467	4.927	1.460	42%	4.149	5.713	1.564	38%
E.P. Puerto Montt	5.989	6.442	453	8%	1.448	1.488	39	3%	1.433	1.445	12	1%
E.P. Chacabuco	2.429	2.981	552	23%	296	569	272	92%	323	576	254	79%
E.P. Austral	7.548	7.251	(297)	-4%	1.803	1.427	(376)	-21%	2.113	1.619	(494)	-23%
<b>Subtotal Empresas Portuarias</b>	<b>145.983</b>	<b>156.156</b>	<b>10.173</b>	<b>7%</b>	<b>84.384</b>	<b>91.054</b>	<b>6.670</b>	<b>8%</b>	<b>78.782</b>	<b>88.951</b>	<b>10.170</b>	<b>13%</b>
Metro S.A.	434.422	468.157	33.734	8%	17.381	19.701	2.320	13%	(130.104)	(18.335)	111.770	86%
EFE	94.855	118.559	23.705	25%	53.624	69.721	16.096	30%	(75.851)	(45.468)	30.383	40%
Cotrisa S.A.	1.514	884	(630)	-42%	(63)	461	525	829%	265	1.011	746	282%
Econssa S.A.	48.273	52.737	4.464	9%	9.289	9.577	288	3%	(21.142)	(25.340)	(4.198)	-20%
(3) Correos Chile	108.968	97.629	(11.338)	-10%	(670)	(7.102)	(6.432)	-960%	(3.490)	(10.856)	(7.367)	-211%
(4) Polla S.A.	21.703	16.672	(5.030)	-23%	1.925	(124)	(2.049)	-106%	3.887	1.428	(2.459)	-63%
Casa Moneda S.A.	6.604	19.430	12.826	194%	(5.177)	(1.945)	3.232	62%	(7.813)	(5.981)	1.832	23%
Sasipa SPA.	5.408	6.171	763	14%	399	(819)	(1.218)	-306%	476	(797)	(1.273)	-267%
Zofri S.A.	36.369	43.053	6.685	18%	10.112	12.736	2.624	26%	12.892	14.497	1.605	12%
<b>Subtotal Otras</b>	<b>758.115</b>	<b>823.291</b>	<b>65.176</b>	<b>9%</b>	<b>86.819</b>	<b>102.205</b>	<b>15.386</b>	<b>18%</b>	<b>(220.878)</b>	<b>(89.841)</b>	<b>131.037</b>	<b>59%</b>
<b>Total Empresas SEP</b>	<b>904.097</b>	<b>979.447</b>	<b>75.350</b>	<b>8%</b>	<b>171.203</b>	<b>193.260</b>	<b>22.056</b>	<b>13%</b>	<b>(142.097)</b>	<b>(890)</b>	<b>141.207</b>	<b>99%</b>

(1) Fuente: Elaboración propia en base a información disponible en la Comisión para el Mercado Financiero (2025, 29 de Noviembre).

(2) Se excluye Sacor SPA, empresa que no tiene operación.

(3) Para Polla S.A. se consideran los ingresos netos.

(4) La contabilidad de Casa Moneda es en USD. Se ha usado el tipo de cambio de cierre de cada periodo, siendo estos: Septiembre 2025: \$961,24 y Septiembre 2024: \$896,25

# Empresa Portuaria Arica

> Máximo Lira 389, Arica – Rut: 61.945.700-5

## Propiedad

> Fisco de Chile 100%

## Unidad de negocios

- > Concesión Terminal Puerto Arica S.A. (TPA desde 2004): sitios 1 al 6 (Modalidad Mono operado).
- > La renta de áreas e inmuebles no concesionados. No considera antepuerto.

## Concesionario

- > El Puerto se encuentra completamente concesionado (con excepción del sitio 7 al servicio del Perú) a Terminal Puerto Arica S.A. y en ella participan: Inversiones Neltume Port S.A. (Ultramar o Grupo von Appen) con 50% e Inversiones y Construcciones Belfi Ltda. con 50%.

## Directorio y ejecutivos/as vigentes a Septiembre de 2025

- > Presidente: Mario Moya Montenegro
- > Director: Roberto Gamboa Aguilar
- > Directora: Claudia Moraga Contreras
- > Representante de los/as trabajadores/as: Jorge Bernal Navarrete
- > Gerente General: Jorge Cáceres Godoy



# Estados de Situación Financiera Clasificado Empresa Portuaria Arica

Balance a Septiembre de 2025 y Diciembre de 2024 (MM\$)

Activos	Septiembre 2025	Diciembre 2024	Pasivos y Patrimonio	Septiembre 2025	Diciembre 2024
Efectivo y equivalentes al efectivo	6.189	5.895	Cuentas por pagar comerciales y otras cuentas por pagar	81	64
Otros activos financieros corrientes	1.118	1.342	Otras provisiones a corto plazo	93	52
Otros activos no financieros corrientes	568	1.214	Pasivos por impuestos corrientes, corrientes	1.570	2.311
Deudores comerciales y otras cuentas por cobrar corrientes	1.575	1.650	Provisiones corrientes por beneficios a los empleados	127	92
Total de activos corrientes distintos de los activo o grupos de activos para su disposición clasificados como mantenidos para la venta o como mantenidos para distribuir a los propietarios	9.450	10.101	Otros pasivos no financieros corrientes	1.957	1.877
<b>Activos corrientes totales</b>	<b>9.450</b>	<b>10.101</b>	Total de pasivos corrientes distintos de los pasivos incluidos en grupos de activos para su disposición clasificados como mantenidos para la venta	3.828	4.397
Otros activos financieros no corrientes	5.195	5.673	<b>Pasivos corrientes totales</b>	<b>3.828</b>	<b>4.397</b>
Cuentas por cobrar no corrientes	165	181	Otros pasivos no financieros no corrientes	13.515	14.773
Activos intangibles distintos de la plusvalía	9	7	<b>Total de pasivos no corrientes</b>	<b>13.515</b>	<b>14.773</b>
Propiedades, planta y equipo	64.589	64.881	<b>Total de pasivos</b>	<b>17.342</b>	<b>19.170</b>
Activos por impuestos diferidos	9.431	8.990	Capital emitido y pagado	58.001	58.001
<b>Total de activos no corrientes</b>	<b>79.389</b>	<b>79.732</b>	Ganancias (pérdidas) acumuladas	13.496	12.662
<b>Total de activos</b>	<b>88.839</b>	<b>89.833</b>	Patrimonio atribuible a los propietarios de la controladora	71.497	70.664
			<b>Patrimonio total</b>	<b>71.497</b>	<b>70.664</b>
			<b>Total de patrimonio y pasivos</b>	<b>88.839</b>	<b>89.833</b>

# Estados de Situación Financiera Clasificado Empresa Portuaria Arica

Estado de Resultados a Septiembre de 2025 y Septiembre de 2024 (MM\$)

Estado de Resultados Por Naturaleza	Septiembre 2025	Septiembre 2024
<b><i>Ingresos de actividades ordinarias</i></b>	<b>8.259</b>	<b>8.039</b>
Gastos por beneficios a los empleados	(802)	(777)
Gasto por depreciación y amortización	(697)	(747)
Otros gastos, por naturaleza	(2.534)	(2.595)
Otras ganancias (pérdidas)	(19,6)	10,1
<b><i>Ganancias (pérdidas) de actividades operacionales</i></b>	<b>4.207</b>	<b>3.931</b>
Ingresos financieros	304	351
Resultados por unidades de reajuste	-	-
<b>Ganancia (pérdida), antes de impuestos</b>	<b>4.511</b>	<b>4.282</b>
Gasto por impuestos a las ganancias	(1.677)	(1.339)
<b>Ganancia (pérdida)</b>	<b>2.834</b>	<b>2.944</b>

# Empresa Portuaria Iquique

- > Av. Jorge Barrera 62, Iquique – Rut: 61.951.300-2

## Propiedad

- > Fisco de Chile 100%

## Unidad de negocios

- > Concesión Portuaria de Iquique Terminal Internacional S.A. [ITI]: Frente de Atraque N°2 (molo Espigón). Mono-operado.
- > Terminal Multioperado: Frente de Atraque N° 1. Donde Empresa Portuaria Iquique [EPI] provee la infraestructura y los servicios de transferencia los provee empresas de muellaje privados, con el sistema de operación denominado MULTIOPERADOR.
- > Concesiones y arriendos de áreas, como los productos del contrato con Astilleros Marco Chilena S.A. (Astillero), Compañía Pesquera Camanchaca S.A. y CONTOPSA Inland Terminals SpA. luego de agregar los terrenos ganados al mar en el recinto portuario.
- > Otros, como los servicios prestados en Alto Hospicio: Parqueadero de camiones, servicios de hosting y almacenamiento de carga.

## Concesionario

- > ITI: Iquique Terminal Internacional S.A. Accionistas: SAAM Puertos (Grupo Luksic) con 99,9% y SAAM Inversiones SpA (Grupo Luksic) con 0,1%.

## Directorio y ejecutivos/as vigentes a Septiembre de 2025

- > Presidenta: María Magdalena Balcells González
- > Director: Juan Barboza Vega
- > Directora: Nora Araya Valenzuela
- > Representante de los/as trabajadores/as: David González Cavieres
- > Gerente General: Rubén Castro Hurtado



# Estados de Situación Financiera Clasificado Empresa Portuaria Iquique

Balance a Septiembre de 2025 y Diciembre de 2024 (MM\$)

Activos	Septiembre 2025	Diciembre 2024
Efectivo y equivalentes al efectivo	26.316	19.316
Otros activos financieros corrientes	1.483	1.552
Otros activos no financieros corrientes	399	1.050
Deudores comerciales y otras cuentas por cobrar corrientes	3.074	2.938
Total de activos corrientes distintos de los activos o grupos de activos para su disposición clasificados como mantenidos para la venta o como mantenidos para distribuir a los propietarios	31.272	24.856
<b>Activos corrientes totales</b>	<b>31.272</b>	<b>24.856</b>
Otros activos financieros no corrientes	5.247	6.613
Activos intangibles distintos de la plusvalía	-	-
Propiedades, planta y equipo	80.954	82.349
Activos por impuestos diferidos	4.168	3.797
<b>Total de activos no corrientes</b>	<b>90.370</b>	<b>92.758</b>
<b>Total de activos</b>	<b>121.642</b>	<b>117.614</b>

Pasivos y Patrimonio	Septiembre 2025	Diciembre 2024
Otros pasivos financieros corrientes	0	1.578
Cuentas por pagar comerciales y otras cuentas por pagar	229	214
Otras provisiones a corto plazo	92	52
Pasivos por impuestos corrientes, corrientes	6.681	4.676
Provisiones corrientes por beneficios a los empleados	321	235
Otros pasivos no financieros corrientes	2.385	2.511
Total de pasivos corrientes distintos de los pasivos incluidos en grupos de activos para su disposición clasificados como mantenidos para la venta	9.708	9.266
<b>Pasivos corrientes totales</b>	<b>9.708</b>	<b>9.266</b>
Otros pasivos financieros no corrientes	5.627	5.477
Otros pasivos no financieros no corrientes	7.909	9.806
<b>Total de pasivos no corrientes</b>	<b>13.536</b>	<b>15.283</b>
<b>Total de pasivos</b>	<b>23.244</b>	<b>24.549</b>
Capital emitido y pagado	35.459	35.459
Ganancias (pérdidas) acumuladas	62.939	57.606
Patrimonio atribuible a los propietarios de la controladora	98.398	93.065
<b>Patrimonio total</b>	<b>98.398</b>	<b>93.065</b>
<b>Total de patrimonio y pasivos</b>	<b>121.642</b>	<b>117.614</b>

# Estados de Situación Financiera Clasificado Empresa Portuaria Iquique

Estado de Resultados a Septiembre de 2025 y Septiembre de 2024 (MM\$)

Estado de Resultados Por Naturaleza	Septiembre 2025	Septiembre 2024
<b>Ingresos de actividades ordinarias</b>	<b>19.053</b>	<b>14.338</b>
Materias primas y consumibles utilizados	(26)	(27)
Gastos por beneficios a los empleados	(1.484)	(1.338)
Gasto por depreciación y amortización	(1.380)	(1.369)
Otros gastos, por naturaleza	(3.314)	(3.104)
Otras ganancias (pérdidas)	2.336,2	571,0
<b>Ganancias (pérdidas) de actividades operacionales</b>	<b>15.185</b>	<b>9.072</b>
Ingresos financieros	903	649
Costos financieros	(256)	(252)
Ganancias (pérdidas) de cambio en moneda extranjera	139	(266)
Resultados por unidades de reajuste	(31)	(28)
<b>Ganancia (pérdida), antes de impuestos</b>	<b>15.940</b>	<b>9.174</b>
Gasto por impuestos a las ganancias	(8.607)	(4.372)
<b>Ganancia (pérdida)</b>	<b>7.333</b>	<b>4.802</b>

# Empresa Portuaria Antofagasta

- > Av. Grecia S/N, Antofagasta – Rut: 73.968.300-9

## Propiedad

- > Fisco de Chile 100%

## Unidad de negocios

- > Concesión Portuaria a Antofagasta Terminal Internacional S.A. [ATI]: Sitios 4 y 5, monooperado.
- > Terminal 1 multioperado donde Empresa Portuaria Antofagasta [EPA]: Sitios 1 al 3, provee la infraestructura y los servicios de transferencia los provee empresas de muellaje.
- > Puerto Nuevo, área adjudicada a Plaza Antofagasta S.A. que desarrolló un proyecto turístico inmobiliario.
- > Portezuelo, una Zona Extraportuaria que funciona fundamentalmente como un área de respaldo de cargas bolivianas (graneles poluentes).

## Concesionario

- > El Frente de atraque número dos se encuentra concesionado a ATI - Antofagasta Terminal Internacional S.A. y en ella participan: SAAM Puertos S.A. (Grupo Luksic) con 35%, Grupo Empresas Navieras S.A. (Grupo Urenda) con 35% e Inversiones Punta de Rieles Ltda. con 30%.
- > Concesión Inmobiliaria Accionistas: Desarrollos Inmobiliarios SpA con 59,28% (Filial Falabella) y otros con 40,72%.



## Directorio y ejecutivos/as vigentes a Septiembre de 2025

- > Presidenta: Myriam Fliman Cohen
- > Director: Jan Cademartori Dujisin
- > Director: Marcos Espinosa Monardes
- > Representante de los/as trabajadores/as: Waldo Cornejo Aravena
- > Gerente General: Carlos Escobar Olguín

# Estados de Situación Financiera Clasificado Empresa Portuaria Antofagasta

Balance a Septiembre de 2025 y Diciembre de 2024 (MM\$)

Activos	Septiembre 2025	Diciembre 2024
Efectivo y equivalentes al efectivo	17.896	17.348
Otros activos financieros corrientes	2.191	2.227
Otros activos no financieros corrientes	710	1.164
Deudores comerciales y otras cuentas por cobrar corrientes	3.993	6.047
Total de activos corrientes distintos de los activo o grupos de activos para su disposición clasificados como mantenidos para la venta o como mantenidos para distribuir a los propietarios	24.790	26.787
<b>Activos corrientes totales</b>	<b>24.790</b>	<b>26.787</b>
Otros activos financieros no corrientes	13.866	15.032
Otros activos no financieros no corrientes	4.280	4.255
Activos intangibles distintos de la plusvalía	131	137
Propiedades, planta y equipo	81.382	78.732
Propiedad de inversión	23.113	23.137
<b>Total de activos no corrientes</b>	<b>122.772</b>	<b>121.293</b>
<b>Total de activos</b>	<b>147.562</b>	<b>148.080</b>

Pasivos y Patrimonio	Septiembre 2025	Diciembre 2024
Cuentas por pagar comerciales y otras cuentas por pagar	344	521
Otras provisiones a corto plazo	92	52
Pasivos por impuestos corrientes, corrientes	5.275	8.367
Provisiones corrientes por beneficios a los empleados	279	258
Otros pasivos no financieros corrientes	3.999	4.013
Total de pasivos corrientes distintos de los pasivos incluidos en grupos de activos para su disposición clasificados como mantenidos para la venta	9.989	13.210
<b>Pasivos corrientes totales</b>	<b>9.989</b>	<b>13.210</b>
Otros pasivos financieros no corrientes	3.159	3.150
Pasivo por impuestos diferidos	11.450	12.309
Provisiones no corrientes por beneficios a los empleados	673	597
Otros pasivos no financieros no corrientes	14.357	15.561
<b>Total de pasivos no corrientes</b>	<b>29.639</b>	<b>31.616</b>
<b>Total de pasivos</b>	<b>39.628</b>	<b>44.826</b>
Capital emitido y pagado	61.653	61.653
Ganancias (pérdidas) acumuladas	46.281	41.601
Patrimonio atribuible a los propietarios de la controladora	107.934	103.254
<b>Patrimonio total</b>	<b>107.934</b>	<b>103.254</b>
<b>Total de patrimonio y pasivos</b>	<b>147.562</b>	<b>148.080</b>

# Estados de Situación Financiera Clasificado Empresa Portuaria Antofagasta

Estado de Resultados a Septiembre de 2025 y Septiembre de 2024 (MM\$)

Estado de Resultados Por Naturaleza	Septiembre 2025	Septiembre 2024
<b><i>Ingresos de actividades ordinarias</i></b>	<b>20.106</b>	<b>20.898</b>
Otros ingresos	21	11
Gastos por beneficios a los empleados	(1.418)	(1.316)
Gasto por depreciación y amortización	(1.124)	(1.148)
Otros gastos, por naturaleza	(5.678)	(4.491)
<b><i>Ganancias (pérdidas) de actividades operacionales</i></b>	<b>11.908</b>	<b>13.953</b>
Ingresos financieros	675	911
Ganancias (pérdidas) de cambio en moneda extranjera	(134)	53
Resultados por unidades de reajuste	8	40
<b>Ganancia (pérdida), antes de impuestos</b>	<b>12.457</b>	<b>14.958</b>
Gasto por impuestos a las ganancias	(6.285)	(8.010)
<b>Ganancia (pérdida)</b>	<b>6.172</b>	<b>6.948</b>

# Empresa Portuaria Coquimbo

> Melgarejo 676, Coquimbo – Rut: 61.946.300-5

## Propiedad

> Fisco de Chile 100%

## Unidad de negocios

> Concesión Portuaria a Terminal Puerto Coquimbo S.A. [TPC]: Cuenta con los Sitios 1 - 2, y recientemente finalizó la construcción del Sitio 3, en estos sitios TPC concentra la totalidad de las operaciones de transferencia y provisión de infraestructura, bajo la modalidad de sistema monooperador.

## Concesionario

> El Puerto se encuentra completamente concesionado a Terminal Puerto Coquimbo S.A. y en ella participan: Neltume Ports S.A (Grupo Von Appen) con 70% e Inversiones y Construcciones Belfi S.A. con 30%.

## Directorio y ejecutivos/as vigentes a Septiembre de 2025

- > Presidente: Raúl Saldívar Auger
- > Directora: Michell Vargas Sasmay
- > Director: Raúl Carrasco Silván
- > Representante de los/as trabajadores/as: Rodrigo Monárdez Díaz
- > Gerente General: Ernesto Piwonka Carrasco



# Estados de Situación Financiera Clasificado Empresa Portuaria Coquimbo

Balance a Septiembre de 2025 y Diciembre de 2024 (MM\$)

Activos	Septiembre 2025	Diciembre 2024
Efectivo y equivalentes al efectivo	3.329	1.348
Otros activos financieros corrientes	2.304	2.368
Otros activos no financieros corrientes	76	176
Deudores comerciales y otras cuentas por cobrar corrientes	100	1.085
Activos por impuestos corrientes, corrientes	-	35
Total de activos corrientes distintos de los activo o grupos de activos para su disposición clasificados como mantenidos para la venta o como mantenidos para distribuir a los propietarios	5.810	5.012
<b>Activos corrientes totales</b>	<b>5.810</b>	<b>5.012</b>
Otros activos financieros no corrientes	10.536	11.829
Propiedades, planta y equipo	71.025	57.461
<b>Total de activos no corrientes</b>	<b>81.561</b>	<b>69.291</b>
<b>Total de activos</b>	<b>87.371</b>	<b>74.302</b>

Pasivos y Patrimonio	Septiembre 2025	Diciembre 2024
Cuentas por pagar comerciales y otras cuentas por pagar	425	47
Otras provisiones a corto plazo	102	59
Pasivos por impuestos corrientes, corrientes	883	855
Provisiones corrientes por beneficios a los empleados	76	83
Otros pasivos no financieros corrientes	8.889	7.373
Total de pasivos corrientes distintos de los pasivos incluidos en grupos de activos para su disposición clasificados como mantenidos para la venta	10.375	8.416
<b>Pasivos corrientes totales</b>	<b>10.375</b>	<b>8.416</b>
Otros pasivos financieros no corrientes	15.044	10.657
Pasivo por impuestos diferidos	4.771	3.175
Otros pasivos no financieros no corrientes	46.749	43.135
<b>Total de pasivos no corrientes</b>	<b>66.565</b>	<b>56.966</b>
<b>Total de pasivos</b>	<b>76.939</b>	<b>65.382</b>
Capital emitido y pagado	5.907	5.907
Ganancias (pérdidas) acumuladas	4.525	3.013
Patrimonio atribuible a los propietarios de la controladora	10.432	8.920
<b>Patrimonio total</b>	<b>10.432</b>	<b>8.920</b>
<b>Total de patrimonio y pasivos</b>	<b>87.371</b>	<b>74.302</b>

# Estados de Situación Financiera Clasificado Empresa Portuaria Coquimbo

Estado de Resultados a Septiembre de 2025 y Septiembre de 2024 (MM\$)

Estado de Resultados Por Naturaleza	Septiembre 2025	Septiembre 2024
<b><i>Ingresos de actividades ordinarias</i></b>	<b>2.786</b>	<b>2.722</b>
Otros ingresos	527	183
Materias primas y consumibles utilizados	(6)	(5)
Gastos por beneficios a los empleados	(564)	(500)
Gasto por depreciación y amortización	(1.587)	(1.594)
Otros gastos, por naturaleza	(569)	(618)
Otras ganancias (pérdidas)	4.512,9	4.630,4
<b><i>Ganancias (pérdidas) de actividades operacionales</i></b>	<b>5.100</b>	<b>4.818</b>
Ingresos financieros	61	61
Costos financieros	(954)	(630)
Resultados por unidades de reajuste	301	887
<b>Ganancia (pérdida), antes de impuestos</b>	<b>4.508</b>	<b>5.137</b>
Gasto por impuestos a las ganancias	(2.975)	(3.263)
Ganancia (pérdida) procedente de operaciones continuadas	1.532	1.874
<b>Ganancia (pérdida)</b>	<b>1.532</b>	<b>1.874</b>

# Empresa Portuaria Valparaíso

- > Errazuriz 25, Valparaíso – Rut: 61.952.700-3

## Propiedad

- > Fisco de Chile 100%

## Unidad de negocios

- > Concesión Terminal Pacífico Sur: Terminal N° 1
- > Concesión Terminal Portuario Valparaíso: Terminal N° 2
- > Concesión Zona de Extensión de Apoyo Logístico -ZEAL (45 ha)

## Concesionarios

- > El Frente N°1 se encuentra concesionado a Terminal Pacífico Sur S.A. – TPS y en ella participan: Neltume Ports S.A. con 60,01% y Contung Terminals S.A. con 39.99%.
- > El Frente N°2 está concesionado a Terminal Puerto de Valparaíso S.A. – TPV, en la cual participan Agencias Universales S.A. con 99,90% y Terminales y Servicios de Contenedores S.A. con 0,10%.
- > La Zona de extensión de Apoyo Logístico - ZEAL es administrada por ZEAL Sociedad Concesionaria S.A., en la que participa COINTER Chile S.A. con un 99% y Azvi Chile S.A. con un 1%. Su objeto es provisión de infraestructura, equipamiento y prestación de servicios básicos en la Zona de Extensión de Apoyo Logístico de Puerto Valparaíso.

## Directorio y ejecutivos/as vigentes a Septiembre de 2025

- > Presidente: Nicole Pastene Sanguinetti
- > Directora: Georgina Febre Gacitúa
- > Director: Juan Gajardo López
- > Directora: Andrea Alvarado Duffau
- > Representante de los/as trabajadores/as: Sergio Cerro Hernández
- > Gerente General: Franco Gandolfo Costa
- > (1) Con fecha 01 de octubre de 2025 asume como director George Lambeth Vicent



# Estados de Situación Financiera Clasificado Empresa Portuaria Valparaíso

Balance a Septiembre de 2025 y Diciembre de 2024 (MM\$)

Activos	Septiembre 2025	Diciembre 2024
Efectivo y equivalentes al efectivo	18.496	15.242
Otros activos financieros corrientes	13.519	19.609
Otros activos no financieros corrientes	719	1.198
Deudores comerciales y otras cuentas por cobrar corrientes	5.100	5.268
Activos por impuestos corrientes, corrientes	-	550
Total de activos corrientes distintos de los activo o grupos de activos para su disposición clasificados como mantenidos para la venta o como mantenidos para distribuir a los propietarios	37.833	41.867
<b>Activos corrientes totales</b>	<b>37.833</b>	<b>41.867</b>
Otros activos financieros no corrientes	39.121	47.176
Otros activos no financieros no corrientes	28	35
Cuentas por cobrar no corrientes	484	523
Activos intangibles distintos de la plusvalía	10.434	10.440
Propiedades, planta y equipo	113.567	113.562
Activos por impuestos diferidos	44.393	44.102
<b>Total de activos no corrientes</b>	<b>208.027</b>	<b>215.837</b>
<b>Total de activos</b>	<b>245.860</b>	<b>257.704</b>

Pasivos y Patrimonio	Septiembre 2025	Diciembre 2024
Cuentas por pagar comerciales y otras cuentas por pagar	3.477	2.369
Pasivos por impuestos corrientes, corrientes	242	-
Provisiones corrientes por beneficios a los empleados	640	639
Otros pasivos no financieros corrientes	17.869	24.285
Total de pasivos corrientes distintos de los pasivos incluidos en grupos de activos para su disposición clasificados como mantenidos para la venta	22.228	27.293
<b>Pasivos corrientes totales</b>	<b>22.228</b>	<b>27.293</b>
Otros pasivos financieros no corrientes	16.071	15.357
Otros pasivos no financieros no corrientes	52.750	62.981
<b>Total de pasivos no corrientes</b>	<b>68.821</b>	<b>78.338</b>
<b>Total de pasivos</b>	<b>91.049</b>	<b>105.631</b>
Capital emitido y pagado	76.490	76.490
Ganancias (pérdidas) acumuladas	80.187	77.448
Otras reservas	(1.866)	(1.866)
Patrimonio atribuible a los propietarios de la controladora	154.812	152.073
<b>Patrimonio total</b>	<b>154.812</b>	<b>152.073</b>
<b>Total de patrimonio y pasivos</b>	<b>245.860</b>	<b>257.704</b>

# Estados de Situación Financiera Clasificado Empresa Portuaria Valparaíso

Estado de Resultados a Septiembre de 2025 y Septiembre de 2024 (MM\$)

Estado de Resultados Por Naturaleza	Septiembre 2025	Septiembre 2024
<b><i>Ingresos de actividades ordinarias</i></b>	<b>26.390</b>	<b>24.963</b>
Otros ingresos	57	27
Materias primas y consumibles utilizados	(13)	(14)
Gastos por beneficios a los empleados	(2.963)	(2.657)
Gasto por depreciación y amortización	(2.069)	(2.069)
Pérdidas por deterioro de valor (reversiones de pérdidas por deterioro de valor) reconocidas en el resultado del periodo	(28)	(15)
Otros gastos, por naturaleza	(7.983)	(7.926)
<b><i>Ganancias (pérdidas) de actividades operacionales</i></b>	<b>13.391</b>	<b>12.308</b>
Ingresos financieros	877	954
Costos financieros	(979)	(326)
Ganancias (pérdidas) de cambio en moneda extranjera	376	(49)
Resultados por unidades de reajuste	(60)	(56)
<b><i>Ganancia (pérdida), antes de impuestos</i></b>	<b>13.604</b>	<b>12.831</b>
Gasto por impuestos a las ganancias	(5.865)	(5.396)
Ganancia (pérdida) procedente de operaciones continuadas	7.739	7.435
<b><i>Ganancia (pérdida)</i></b>	<b>7.739</b>	<b>7.435</b>

# Empresa Portuaria San Antonio

- > Antonio Núñez de Fonseca 1552, San Antonio – Rut: 61.960.100-9

## Propiedad

- > Fisco de Chile 100%

## Unidad de negocios

- > Concesión San Antonio Terminal Internacional: sitios 1, 2 y 3
- > Concesión DP World San Antonio: sitios 4, 5, 6 y 7 del espigón
- > Concesión Puerto Panul: sitio 8
- > Concesión QC Policarpo Toro: sitio 9

## Concesionarios

- > San Antonio Terminal Internacional S.A. donde participan: SAAM Puertos S.A. con 50%, SSA (Stevedoring Services of America) Holdings Internacional Chile Limitada con 50%.
- > DP World San Antonio S.A. donde participan: DP World Chile S.A. con 99,995%, junto a su subsidiaria Portuaria Lirquén S.A. con 0,005%.
- > Puerto Panul S.A.: en la estructura propietaria del consorcio, participan Graneles de Chile con 40%, Marítima Valparaíso - Chile S.A. con 49% y CHL Renta Alternativa II FIP con el 11% restante.
- > QC Policarpo Toro S.A. donde participan: 99,99% QC Terminales S.A.C. y 0,01% Quimpac Corp S.A.C. Que en 2020 se adjudicó el sitio 9 que transfiere graneles líquidos.

## Directorio y ejecutivos/as vigentes a Septiembre de 2025

- > Presidente: Eduardo Abedrapo Bustos
- > Vicepresidente: Renato Silva Becerra
- > Directora: Paola Tapia Salas
- > Directora: Alejandra Gallegos Montandón
- > Directora: Verónica Bilbao Solar
- > Representante de los/as trabajadores/as : Óscar Vásquez Miranda
- > Gerente General : Ramón Castañeda Ponce



# Estados de Situación Financiera Clasificado Empresa Portuaria San Antonio

Balance a Septiembre de 2025 y Diciembre de 2024 (MM\$)

Activos	Septiembre 2025	Diciembre 2024
Efectivo y equivalentes al efectivo	2.685	9.456
Otros activos financieros corrientes	7.192	7.413
Otros activos no financieros corrientes	709	6.491
Deudores comerciales y otras cuentas por cobrar corrientes	8.440	9.005
Total de activos corrientes distintos de los activo o grupos de activos para su disposición clasificados como mantenidos para la venta o como mantenidos para distribuir a los propietarios	19.025	32.366
<b>Activos corrientes totales</b>	<b>19.025</b>	<b>32.366</b>
Otros activos financieros no corrientes	27.556	35.499
Otros activos no financieros no corrientes	47.364	42.434
Activos intangibles distintos de la plusvalía	233	38
Propiedades, planta y equipo	343.108	332.525
Activos por derecho de uso	-	218
Activos por impuestos diferidos	74.143	68.641
<b>Total de activos no corrientes</b>	<b>492.404</b>	<b>479.356</b>
<b>Total de activos</b>	<b>511.429</b>	<b>511.722</b>

Pasivos y Patrimonio	Septiembre 2025	Diciembre 2024
Otros pasivos financieros corrientes	-	229
Cuentas por pagar comerciales y otras cuentas por pagar	1.887	618
Pasivos por impuestos corrientes, corrientes	12.518	17.335
Provisiones corrientes por beneficios a los empleados	881	823
Otros pasivos no financieros corrientes	16.742	16.858
Total de pasivos corrientes distintos de los pasivos incluidos en grupos de activos para su disposición clasificados como mantenidos para la venta	32.028	35.863
<b>Pasivos corrientes totales</b>	<b>32.028</b>	<b>35.863</b>
Otros pasivos financieros no corrientes	138.107	131.988
Provisiones no corrientes por beneficios a los empleados	32	31
Otros pasivos no financieros no corrientes	72.480	85.339
<b>Total de pasivos no corrientes</b>	<b>210.619</b>	<b>217.358</b>
<b>Total de pasivos</b>	<b>242.647</b>	<b>253.221</b>
Capital emitido y pagado	103.235	103.235
Ganancias (pérdidas) acumuladas	167.802	157.520
Otras reservas	(2.254)	(2.254)
Patrimonio atribuible a los propietarios de la controladora	268.783	258.501
<b>Patrimonio total</b>	<b>268.783</b>	<b>258.501</b>
<b>Total de patrimonio y pasivos</b>	<b>511.429</b>	<b>511.722</b>

# Estados de Situación Financiera Clasificado Empresa Portuaria San Antonio

Estado de Resultados a Septiembre de 2025 y Septiembre de 2024 (MM\$)

Estado de Resultados Por Naturaleza	Septiembre 2025	Septiembre 2024
<b><i>Ingresos de actividades ordinarias</i></b>	<b>52.958</b>	<b>51.329</b>
Otros ingresos	1.265	109
Materias primas y consumibles utilizados	(24)	(22)
Gastos por beneficios a los empleados	(4.366)	(3.563)
Gasto por depreciación y amortización	(7.196)	(7.186)
Otros gastos, por naturaleza	(9.783)	(7.380)
<b><i>Ganancias (pérdidas) de actividades operacionales</i></b>	<b>32.854</b>	<b>33.287</b>
Ingresos financieros	(2.830)	(1.945)
Costos financieros	(5.314)	(4.628)
Ganancias (pérdidas) de cambio en moneda extranjera	(4.078)	(2.276)
Resultados por unidades de reajuste	(210)	(56)
<b><i>Ganancia (pérdida), antes de impuestos</i></b>	<b>28.578</b>	<b>24.382</b>
Gasto por impuestos a las ganancias	(13.297)	(10.841)
Ganancia (pérdida) procedente de operaciones continuadas	15.282	13.541
<b><i>Ganancia (pérdida)</i></b>	<b>15.282</b>	<b>13.541</b>

# Empresa Portuaria Talcahuano San Vicente

- > Av. Blanco Encalada 547, Talcahuano – Rut: 61.960.100-1

## Propiedad

- > Fisco de Chile 100%

## Unidad de negocio

- > Concesión Puerto de Talcahuano: 2 sitios
- > Concesión Puerto de San Vicente: 5 sitios

## Concesionarios

- > El Puerto de Talcahuano se encuentra concesionado a Talcahuano Terminal Portuario S.A, donde participan: GEN (Grupo Empresas Navieras S.A.) con 99% y Portuaria Mar Austral S.A (Grupo Urenda) con 1%.
- > El Puerto de San Vicente se encuentra concesionado a San Vicente Terminal Internacional S.A. donde participan: SAAM Puertos S.A. (Grupo Luksic) con 50%, SSA (Stevedoring Services of America) Holdings Internacional Chile Limitada con 50%.

## Directorio y ejecutivos/as vigentes a Septiembre de 2025

- > Presidente: Alejandro Tudela Román
- > Vicepresidenta: Ximena Torrejón Cantuaria
- > Directora: Fadia Gajardo Pineda
- > Director: Sergio Villegas Sánchez
- > Director: Alfredo Leiton Arbea
- > Representante de los/as trabajadores/as: Úrsula Valdés Véjar
- > Gerente General: Cristian Wulf Sotomayor



# Estados de Situación Financiera Clasificado Empresa Portuaria Talcahuano San Vicente

Balance a Septiembre de 2025 y Diciembre de 2024 (MM\$)

Activos	Septiembre 2025	Diciembre 2024
Efectivo y equivalentes al efectivo	11.300	8.033
Otros activos financieros corrientes	10.412	10.462
Otros activos no financieros corrientes	1.124	852
Deudores comerciales y otras cuentas por cobrar corrientes	3.144	2.543
Total de activos corrientes distintos de los activo o grupos de activos para su disposición clasificados como mantenidos para la venta o como mantenidos para distribuir a los propietarios	25.981	21.890
<b>Activos corrientes totales</b>	<b>25.981</b>	<b>21.890</b>
Otros activos financieros no corrientes	36.968	44.624
Otros activos no financieros no corrientes	21	21
Propiedades, planta y equipo	44.487	45.735
Activos por impuestos diferidos	20.304	19.316
<b>Total de activos no corrientes</b>	<b>101.779</b>	<b>109.695</b>
<b>Total de activos</b>	<b>127.760</b>	<b>131.585</b>

Pasivos y Patrimonio	Septiembre 2025	Diciembre 2024
Cuentas por pagar comerciales y otras cuentas por pagar	131	55
Pasivos por impuestos corrientes, corrientes	2.445	1.222
Provisiones corrientes por beneficios a los empleados	306	250
Otros pasivos no financieros corrientes	10.512	10.488
Total de pasivos corrientes distintos de los pasivos incluidos en grupos de activos para su disposición clasificados como mantenidos para la venta	13.395	12.016
<b>Pasivos corrientes totales</b>	<b>13.395</b>	<b>12.016</b>
Provisiones no corrientes por beneficios a los empleados	517	488
Otros pasivos no financieros no corrientes	36.968	44.624
<b>Total de pasivos no corrientes</b>	<b>37.485</b>	<b>45.112</b>
<b>Total de pasivos</b>	<b>50.879</b>	<b>57.128</b>
Capital emitido y pagado	41.507	41.507
Ganancias (pérdidas) acumuladas	36.386	33.963
Otras reservas	(1.012)	(1.012)
Patrimonio atribuible a los propietarios de la controladora	76.881	74.457
<b>Patrimonio total</b>	<b>76.881</b>	<b>74.457</b>
<b>Total de patrimonio y pasivos</b>	<b>127.760</b>	<b>131.585</b>

# Estados de Situación Financiera Clasificado Empresa Portuaria Talcahuano San Vicente

Estado de Resultados a Septiembre de 2025 y Septiembre de 2024 (MM\$)

Estado de Resultados Por Naturaleza	Septiembre 2025	Septiembre 2024
<b><i>Ingresos de actividades ordinarias</i></b>	<b>9.929</b>	<b>7.727</b>
Otros ingresos	22	43
Materias primas y consumibles utilizados	(10)	(10)
Gastos por beneficios a los empleados	(1.235)	(944)
Gasto por depreciación y amortización	(735)	(811)
Otros gastos, por naturaleza	(2.998)	(2.500)
Otras ganancias (pérdidas)	(46,2)	(38,4)
<b><i>Ganancias (pérdidas) de actividades operacionales</i></b>	<b>4.927</b>	<b>3.467</b>
Ingresos financieros	672	618
Resultados por unidades de reajuste	(12)	(6)
Ganancias (pérdidas) que surgen de diferencias entre importes en libros anteriores y el valor razonable de activos financieros reclasificados como medidos al valor razonable	126	70
<b><i>Ganancia (pérdida), antes de impuestos</i></b>	<b>5.713</b>	<b>4.149</b>
Gasto por impuestos a las ganancias	(2.290)	(1.226)
Ganancia (pérdida) procedente de operaciones continuadas	3.424	2.923
<b><i>Ganancia (pérdida)</i></b>	<b>3.424</b>	<b>2.923</b>

# Empresa Portuaria Puerto Montt

> Angelmó 1673, Puerto Montt – Rut: 61.950.900-5

## Propiedad

> Fisco de Chile 100%

## Unidad de negocio

- > Frente de atraque en Puerto Montt con dos sitios. Sitio 1: Naves de hasta 230 metros de eslora; Sitio 2: Naves de hasta 145 metros de eslora.
- > Puerto de Castro: Actividad salmonera y de conectividad; muelle de 74 metros; eslora máxima 125 metros; área de respaldo de 1 hectárea; 1000 metros cuadrados de acopio techado; una rampa de conectividad.
- > Terminal de transbordadores: cinco rampas especialmente diseñadas para operar a diferentes niveles de mareas.
- > Rampas de conectividad.

## Directorio y ejecutivos/as vigentes a Septiembre de 2025

- > Presidente: Julián Goñi Melías
- > Director: Eduardo Arancibia Romo
- > Directora: Maritza Alejandra Hernández
- > Representante de los/as trabajadores/as: Paulo Barrientos Oyarzo
- > Gerente General: Edmundo Silva Martel



# Estados de Situación Financiera Clasificado Empresa Portuaria Puerto Montt

Balance a Septiembre de 2025 y Diciembre de 2024 (MM\$)

Activos	Septiembre 2025	Diciembre 2024
Efectivo y equivalentes al efectivo	1.851	2.752
Otros activos no financieros corrientes	122	305
Deudores comerciales y otras cuentas por cobrar corrientes	2.551	1.662
Inventarios corrientes	46	46
Activos por impuestos corrientes, corrientes	139	319
Total de activos corrientes distintos de los activo o grupos de activos para su disposición clasificados como mantenidos para la venta o como mantenidos para distribuir a los propietarios	4.708	5.083
<b>Activos corrientes totales</b>	<b>4.708</b>	<b>5.083</b>
Propiedades, planta y equipo	20.765	20.216
Propiedad de inversión	556	556
<b>Total de activos no corrientes</b>	<b>21.321</b>	<b>20.771</b>
<b>Total de activos</b>	<b>26.029</b>	<b>25.855</b>

Pasivos y Patrimonio	Septiembre 2025	Diciembre 2024
Otros pasivos financieros corrientes	191	239
Pasivos por arrendamientos corrientes	29	39
Cuentas por pagar comerciales y otras cuentas por pagar	407	561
Otras provisiones a corto plazo	90	50
Pasivos por impuestos corrientes, corrientes	555	180
Provisiones corrientes por beneficios a los empleados	256	265
Total de pasivos corrientes distintos de los pasivos incluidos en grupos de activos para su disposición clasificados como mantenidos para la venta	1.529	1.334
<b>Pasivos corrientes totales</b>	<b>1.529</b>	<b>1.334</b>
Otros pasivos financieros no corrientes	1.334	1.496
Pasivos por arrendamientos no corrientes	52	75
Pasivo por impuestos diferidos	2.509	2.764
<b>Total de pasivos no corrientes</b>	<b>3.894</b>	<b>4.335</b>
<b>Total de pasivos</b>	<b>5.423</b>	<b>5.669</b>
Capital emitido y pagado	10.864	10.864
Ganancias (pérdidas) acumuladas	6.156	5.736
Otras reservas	3.586	3.586
Patrimonio atribuible a los propietarios de la controladora	20.606	20.186
<b>Patrimonio total</b>	<b>20.606</b>	<b>20.186</b>
<b>Total de patrimonio y pasivos</b>	<b>26.029</b>	<b>25.855</b>

# Estados de Situación Financiera Clasificado Empresa Portuaria Puerto Montt

Estado de Resultados a Septiembre de 2025 y Septiembre de 2024 (MM\$)

Estado de Resultados Por Naturaleza	Septiembre 2025	Septiembre 2024
<b><i>Ingresos de actividades ordinarias</i></b>	<b>6.442</b>	<b>5.989</b>
Gastos por beneficios a los empleados	(1.403)	(1.264)
Gasto por depreciación y amortización	(417)	(351)
Otros gastos, por naturaleza	(3.135)	(2.927)
Otras ganancias (pérdidas)	1,5	1,2
<b><i>Ganancias (pérdidas) de actividades operacionales</i></b>	<b>1.488</b>	<b>1.448</b>
Ingresos financieros	62	152
Costos financieros	(133)	(164)
Resultados por unidades de reajuste	4	5
Ganancias (pérdidas) que surgen de diferencias entre importes en libros anteriores y el valor razonable de activos financieros reclasificados como medidos al valor razonable	24	(9)
<b><i>Ganancia (pérdida), antes de impuestos</i></b>	<b>1.445</b>	<b>1.433</b>
Gasto por impuestos a las ganancias	(525)	(542)
<b><i>Ganancia (pérdida)</i></b>	<b>920</b>	<b>890</b>

# Empresa Portuaria Chacabuco

> Lib. B. O'Higgins S/N, Chacabuco – Rut: 61.959.100-3

## Propiedad

> Fisco de Chile 100%

## Unidad de negocio

- > Puerto Chacabuco
- > Rampas de conectividad

## Directorio y ejecutivos/as vigentes a Septiembre de 2025

- > Presidente: Luis Enrique Runín Zúñiga
- > Vicepresidenta: Zaida Muñoz Aravena
- > Director: César Peyrin Urrutia
- > Representante de los/as trabajadores/as: Patricio Melián Aguilar
- > Gerente General: Felipe Eduardo Candia Araya



# Estados de Situación Financiera Clasificado Empresa Portuaria Chacabuco

Balance a Septiembre de 2025 y Diciembre de 2024 (MM\$)

Activos	Septiembre 2025	Diciembre 2024
Efectivo y equivalentes al efectivo	362	545
Otros activos no financieros corrientes	68	149
Deudores comerciales y otras cuentas por cobrar corrientes	1.196	595
Total de activos corrientes distintos de los activo o grupos de activos para su disposición clasificados como mantenidos para la venta o como mantenidos para distribuir a los propietarios	1.626	1.289
<b>Activos corrientes totales</b>	<b>1.626</b>	<b>1.289</b>
Otros activos no financieros no corrientes	5	5
Activos intangibles distintos de la plusvalía	4	4
Propiedades, planta y equipo	7.778	7.797
Activos por impuestos diferidos	252	201
<b>Total de activos no corrientes</b>	<b>8.039</b>	<b>8.007</b>
<b>Total de activos</b>	<b>9.665</b>	<b>9.296</b>

Pasivos y Patrimonio	Septiembre 2025	Diciembre 2024
Cuentas por pagar comerciales y otras cuentas por pagar	193	195
Otras provisiones a corto plazo	53	52
Pasivos por impuestos corrientes, corrientes	299	73
Provisiones corrientes por beneficios a los empleados	165	149
Otros pasivos no financieros corrientes	23	16
Total de pasivos corrientes distintos de los pasivos incluidos en grupos de activos para su disposición clasificados como mantenidos para la venta	734	484
<b>Pasivos corrientes totales</b>	<b>734</b>	<b>484</b>
<b>Total de pasivos</b>	<b>734</b>	<b>484</b>
Capital emitido y pagado	7.357	7.357
Ganancias (pérdidas) acumuladas	1.574	1.454
Patrimonio atribuible a los propietarios de la controladora	8.931	8.812
<b>Patrimonio total</b>	<b>8.931</b>	<b>8.812</b>
<b>Total de patrimonio y pasivos</b>	<b>9.665</b>	<b>9.296</b>

# Estados de Situación Financiera Clasificado Empresa Portuaria Chacabuco

Estado de Resultados a Septiembre de 2025 y Septiembre de 2024 (MM\$)

<b>Estado de Resultados Por Naturaleza</b>	<b>Septiembre 2025</b>	<b>Septiembre 2024</b>
<b><i>Ingresos de actividades ordinarias</i></b>	<b>2.981</b>	<b>2.429</b>
Otros ingresos	27	16
Materias primas y consumibles utilizados	(18)	(25)
Gastos por beneficios a los empleados	(876)	(810)
Gasto por depreciación y amortización	(235)	(209)
Otros gastos, por naturaleza	(1.311)	(1.105)
Otras ganancias (pérdidas)	0,5	0,5
<b><i>Ganancias (pérdidas) de actividades operacionales</i></b>	<b>569</b>	<b>296</b>
Ingresos financieros	9	27
Resultados por unidades de reajuste	(1)	(1)
<b>Ganancia (pérdida), antes de impuestos</b>	<b>576</b>	<b>323</b>
Gasto por impuestos a las ganancias	(257)	(76)
<b>Ganancia (pérdida)</b>	<b>320</b>	<b>247</b>

# Empresa Portuaria Austral

> O'Higgins 1385, Punta Arenas – Rut: 61.956.700-5

## Propiedad

> Fisco de Chile 100%

## Unidad de negocio

- > Muelle Prat (Punta Arenas).
- > Muelle J.S. Mardones (Punta Arenas).
- > Muelle Puerto Natales.
- > Rampas de conectividad.

## Directorio y ejecutivos/as vigentes a Septiembre de 2025

- > Presidente: Gabriel Aldoney Vargas
- > Directora: Jessica Saldivia Maldonado
- > Director: José Retamales Espinoza
- > Representante de los/as trabajadores/as: José Luis Gálvez López
- > Gerente General: Miguel Palma Morales



# Estados de Situación Financiera Clasificado Empresa Portuaria Austral

Balance a Septiembre de 2025 y Diciembre de 2024 (MM\$)

Activos	Septiembre 2025	Diciembre 2024
Efectivo y equivalentes al efectivo	3.203	6.780
Otros activos no financieros corrientes	199	381
Deudores comerciales y otras cuentas por cobrar corrientes	1.980	2.513
Inventarios corrientes	57	58
Total de activos corrientes distintos de los activo o grupos de activos para su disposición clasificados como mantenidos para la venta o como mantenidos para distribuir a los propietarios	5.439	9.732
Activos no corrientes o grupos de activos para su disposición clasificados como mantenidos para la venta o como mantenidos para distribuir a los propietarios	12	-
<b>Activos corrientes totales</b>	<b>5.451</b>	<b>9.732</b>
Propiedades, planta y equipo	26.904	23.935
Activos por impuestos diferidos	6.810	6.383
<b>Total de activos no corrientes</b>	<b>33.714</b>	<b>30.318</b>
<b>Total de activos</b>	<b>39.165</b>	<b>40.050</b>

Pasivos y Patrimonio	Septiembre 2025	Diciembre 2024
Otros pasivos financieros corrientes	201	750
Cuentas por pagar comerciales y otras cuentas por pagar	710	393
Otras provisiones a corto plazo	787	728
Pasivos por impuestos corrientes, corrientes	380	1.720
Provisiones corrientes por beneficios a los empleados	452	440
Total de pasivos corrientes distintos de los pasivos incluidos en grupos de activos para su disposición clasificados como mantenidos para la venta	2.529	4.031
<b>Pasivos corrientes totales</b>	<b>2.529</b>	<b>4.031</b>
Otros pasivos financieros no corrientes	-	131
<b>Total de pasivos no corrientes</b>	<b>-</b>	<b>131</b>
<b>Total de pasivos</b>	<b>2.529</b>	<b>4.162</b>
Capital emitido y pagado	20.328	20.328
Ganancias (pérdidas) acumuladas	16.308	15.560
Patrimonio atribuible a los propietarios de la controladora	36.636	35.889
<b>Patrimonio total</b>	<b>36.636</b>	<b>35.889</b>
<b>Total de patrimonio y pasivos</b>	<b>39.165</b>	<b>40.050</b>

# Estados de Situación Financiera Clasificado Empresa Portuaria Austral

Estado de Resultados a Septiembre de 2025 y Septiembre de 2024 (MM\$)

Estado de Resultados Por Naturaleza	Septiembre 2025	Septiembre 2024
<b><i>Ingresos de actividades ordinarias</i></b>	<b>7.251</b>	<b>7.548</b>
Otros ingresos	107	127
Gastos por beneficios a los empleados	(1.717)	(1.449)
Gasto por depreciación y amortización	(558)	(529)
Otros gastos, por naturaleza	(3.656)	(3.894)
<b><i>Ganancias (pérdidas) de actividades operacionales</i></b>	<b>1.427</b>	<b>1.803</b>
Ingresos financieros	219	407
Costos financieros	(14)	(37)
Resultados por unidades de reajuste	(13)	(60)
<b>Ganancia (pérdida), antes de impuestos</b>	<b>1.619</b>	<b>2.113</b>
Gasto por impuestos a las ganancias	(372)	(767)
<b>Ganancia (pérdida)</b>	<b>1.247</b>	<b>1.346</b>

# Empresa de Transporte de Pasajeros Metro S.A.

> Av. Libertador Bernardo O'higgins 1414, Santiago – Rut: 61.219.000-3

## Propiedad

- > CORFO 43,55%
- > Fisco de Chile 56,45%

## Unidad de negocios

- > METRO S.A. tiene por objeto la realización de todas las actividades propias del servicio de transporte de pasajeros en ferrocarriles metropolitanos u otros medios eléctricos complementarios, mediante buses y taxibuses de cualquier tecnología que presten servicios de transporte público de pasajeros en superficie.

Con la publicación de la Ley N° 20.950, se autorizó al Estado para emitir y operar medios de pago con provisión de fondos, en los términos establecidos en la ley que autoriza la emisión de dichos medios de pago por entidades no bancarias, y la normativa dictada conforme a ella.

Transporte de pasajeros en Líneas 1, 2, 3, 4, 4A, 5 y 6 de la Red de Metro. La red actual tiene 149 km, y 143 estaciones; 1.445 coches y 6 talleres de mantenimiento; 8 cocheras, espacios y salas culturales.

- > Negocios No Tarifarios, que corresponden a actividades anexas al servicio de transporte.



## Directorio y ejecutivos/as vigentes a Septiembre de 2025

- > Presidente: Guillermo Tadao Muñoz Senda
- > Vicepresidenta: Marcela Adriana Munizaga Muñoz
- > Director: Nicolás Darío Valenzuela Levi
- > Directora: Susana Bernardita González Leiva
- > Director: Tadashi Alberto Takaoka Caqueo
- > Directora: Francisca Javiera Estrada Quezada
- > Director: Matías Salazar Zegers
- > Gerente General: Felipe Bravo Busta

# Estados de Situación Financiera Clasificado Empresa de Transporte de Pasajeros Metro S.A.

Balance a Septiembre de 2025 y Diciembre de 2024 (MM\$)

Activos	Septiembre 2025	Diciembre 2024
Efectivo y equivalentes al efectivo	486.923	631.522
Otros activos financieros corrientes	46.231	58.421
Otros activos no financieros corrientes	18.287	14.501
Deudores comerciales y otras cuentas por cobrar corrientes	16.415	29.153
Cuentas por cobrar a entidades relacionadas, corrientes	12.133	-
Inventarios corrientes	27.422	24.306
Activos por impuestos corrientes, corrientes	826	1.055
Total de activos corrientes distintos de los activo o grupos de activos para su disposición clasificados como mantenidos para la venta o como mantenidos para distribuir a los propietarios	608.237	758.958
<b>Activos corrientes totales</b>	<b>608.237</b>	<b>758.958</b>
Otros activos financieros no corrientes	129.851	131.933
Otros activos no financieros no corrientes	21.434	24.093
Cuentas por cobrar no corrientes	1.365	1.772
Inventarios, no corrientes	18.760	17.327
Activos intangibles distintos de la plusvalía	12.846	12.789
Propiedades, planta y equipo	6.354.078	6.094.446
Propiedad de inversión	24.072	21.739
Activos por derecho de uso	2.579	2.450
<b>Total de activos no corrientes</b>	<b>6.564.985</b>	<b>6.306.548</b>
<b>Total de activos</b>	<b>7.173.223</b>	<b>7.065.506</b>

Pasivos y Patrimonio	Septiembre 2025	Diciembre 2024
Otros pasivos financieros corrientes	189.401	166.642
Pasivos por arrendamientos corrientes	1.200	959
Cuentas por pagar comerciales y otras cuentas por pagar	126.890	113.752
Cuentas por pagar a entidades relacionadas, corrientes	3.948	1.139
Otras provisiones a corto plazo	4.641	2.299
Provisiones corrientes por beneficios a los empleados	27.712	24.593
Otros pasivos no financieros corrientes	27.893	20.073
Total de pasivos corrientes distintos de los pasivos incluidos en grupos de activos para su disposición clasificados como mantenidos para la venta	381.686	329.458
<b>Pasivos corrientes totales</b>	<b>381.686</b>	<b>329.458</b>
Otros pasivos financieros no corrientes	3.596.415	3.748.198
Pasivos por arrendamientos no corrientes	1.510	1.709
Cuentas por pagar no corrientes	3.912	4.337
Cuentas por pagar a entidades relacionadas, no corrientes	5.001	9.345
Provisiones no corrientes por beneficios a los empleados	12.714	12.617
Otros pasivos no financieros no corrientes	10.226	11.249
<b>Total de pasivos no corrientes</b>	<b>3.629.778</b>	<b>3.787.455</b>
<b>Total de pasivos</b>	<b>4.011.464</b>	<b>4.116.913</b>
Capital emitido y pagado	5.845.355	5.527.938
Ganancias (pérdidas) acumuladas	(2.619.903)	(2.601.518)
Acciones propias en cartera	(89.820)	-
Otras reservas	26.136	22.183
Patrimonio atribuible a los propietarios de la controladora	3.161.769	2.948.604
Participaciones no controladoras	-11	-11
<b>Patrimonio total</b>	<b>3.161.759</b>	<b>2.948.593</b>
<b>Total de patrimonio y pasivos</b>	<b>7.173.223</b>	<b>7.065.506</b>

# Estados de Situación Financiera Clasificado Empresa de Transporte de Pasajeros Metro S.A.

Estados de Resultados Consolidados a Septiembre de 2025 y Septiembre de 2024 (MM\$)

Estado de Resultados Por Función	Septiembre 2025	Septiembre 2024
<b>Ingresos de actividades ordinarias</b>	<b>468.157</b>	<b>434.422</b>
Costo de ventas	(391.532)	(375.134)
<b>Ganancia bruta</b>	<b>76.625</b>	<b>59.288</b>
Otros ingresos	3.173	2.796
Gastos de administración	(55.720)	(42.599)
Otros gastos, por función	(4.376)	(2.031)
Otras ganancias (pérdidas)	-	(72)
<b>Ganancias (pérdidas) de actividades operacionales</b>	<b>19.701</b>	<b>17.381</b>
Ingresos financieros	22.083	30.310
Costos financieros	(112.834)	(108.734)
Ganancias (pérdidas) de cambio en moneda extranjera	87.441	(35.014)
Resultados por unidades de reajuste	(34.726)	(34.048)
<b>Ganancia (pérdida), antes de impuestos</b>	<b>(18.335)</b>	<b>(130.104)</b>
Ganancia (pérdida) procedente de operaciones continuadas	(18.335)	(130.104)
<b>Ganancia (pérdida)</b>	<b>(18.335)</b>	<b>(130.104)</b>

# Empresa los Ferrocarriles del Estado

> Morandé 115, piso 6, Santiago – Rut: 61.216.000-7

## Propiedad

> Fisco de Chile 100%

## Unidad de negocios

> El Grupo EFE está organizado en cinco empresas, una matriz y cuatro filiales activas. EFE participa adicionalmente en 2 coligadas.



> El Negocio ferroviario se segmenta geográficamente en cuatro unidades:

Limache – Puerto Valparaíso

Alameda – Chillán

Ramal San Rosendo - Concepción (carga y pasajeros)

Chillán al sur (trenes de carga)

## Directorio y ejecutivos/as vigentes a Septiembre de 2025

- > Presidente: Eric Martin González
- > Vicepresidente: Fidel Miranda Bravo
- > Director: Rafael Epstein Numhauser
- > Directora: Loreto Wahr Rivas
- > Directora: Mabel Leva Henríquez
- > Director: Juan Antonio Carrasco Montagna
- > Directora: Beatriz Bonifetti Miranda
- > Representante de los/as trabajadores/as: Agustín Barrales Navarrete
- > Gerente General: José Solorza Estévez



# Estados de Situación Financiera Consolidado Empresa los Ferrocarriles del Estado

Balance a Septiembre de 2025 y Diciembre de 2024 (MM\$)

Activos	Septiembre 2025	Diciembre 2024	Pasivos y Patrimonio	Septiembre 2025	Diciembre 2024
Efectivo y equivalentes al efectivo	244.682	47.934	Otros pasivos financieros corrientes	96.605	64.346
Otros activos financieros corrientes	64.867	98.019	Cuentas por pagar comerciales y otras cuentas por pagar	111.309	134.962
Otros activos no financieros corrientes	4.116	1.202	Cuentas por pagar a entidades relacionadas, corrientes	1.475	4.222
Deudores comerciales y otras cuentas por cobrar corrientes	6.132	9.481	Pasivos por impuestos corrientes, corrientes	11	4
Cuentas por cobrar a entidades relacionadas, corrientes	52.820	140.402	Provisiones corrientes por beneficios a los empleados	8.467	8.394
Inventarios corrientes	619	990	Otros pasivos no financieros corrientes	29.699	138.884
Activos por impuestos corrientes, corrientes	134.080	75.365	Total de pasivos corrientes distintos de los pasivos incluidos en grupos de activos para su disposición clasificados como mantenidos para la venta	247.567	350.812
Total de activos corrientes distintos de los activo o grupos de activos para su disposición clasificados como mantenidos para la venta o como mantenidos para distribuir a los propietarios	507.316	373.393	<b>Pasivos corrientes totales</b>	<b>247.567</b>	<b>350.812</b>
<b>Activos corrientes totales</b>	<b>507.316</b>	<b>373.393</b>	Otros pasivos financieros no corrientes	3.779.467	3.199.869
Cuentas por cobrar no corrientes	4	4	Cuentas por pagar no corrientes	6.600	6.600
Cuentas por cobrar a entidades relacionadas, no corrientes	545.709	516.996	Otras provisiones a largo plazo	18.931	14.911
Inversiones contabilizadas utilizando el método de la participación	14.807	15.006	Provisiones no corrientes por beneficios a los empleados	6.006	5.533
Activos intangibles distintos de la plusvalía	4.826	4.931	Otros pasivos no financieros no corrientes	641.653	641.255
Propiedades, planta y equipo	2.542.764	2.262.185	<b>Total de pasivos no corrientes</b>	<b>4.452.658</b>	<b>3.868.169</b>
Propiedad de inversión	30.371	30.378	<b>Total de pasivos</b>	<b>4.700.224</b>	<b>4.218.981</b>
Activos por impuestos diferidos	7	-	Capital emitido y pagado	410.777	410.777
<b>Total de activos no corrientes</b>	<b>3.138.488</b>	<b>2.829.499</b>	Ganancias (pérdidas) acumuladas	(2.622.274)	(2.577.323)
<b>Total de activos</b>	<b>3.645.804</b>	<b>3.202.891</b>	Otras reservas	1.157.077	1.150.457
			Patrimonio atribuible a los propietarios de la controladora	-1.054.419	-1.016.089
			Participaciones no controladoras	-	-
			<b>Patrimonio total</b>	<b>-1.054.420</b>	<b>-1.016.090</b>
			<b>Total de patrimonio y pasivos</b>	<b>3.645.804</b>	<b>3.202.891</b>

# Estados de Situación Financiera Consolidado Empresa los Ferrocarriles del Estado

Estado de Resultados Consolidado a Septiembre de 2025 y Septiembre de 2024 (MM\$)

Estado de Resultados Por Función	Septiembre 2025	Septiembre 2024
<b>Ingresos de actividades ordinarias</b>	<b>118.559</b>	<b>94.855</b>
Costo de ventas	(108.415)	(90.144)
<b>Ganancia bruta</b>	<b>10.144</b>	<b>4.711</b>
Gastos de administración	(26.941)	(24.246)
Otras ganancias (pérdidas)	86.517	73.159
<b>Ganancias (pérdidas) de actividades operacionales</b>	<b>69.721</b>	<b>53.624</b>
Ingresos financieros	9.491	11.489
Costos financieros	(98.444)	(75.950)
Participación en las ganancias (pérdidas) de asociadas y negocios conjuntos que se contabilicen utilizando el método de la participación	1.275	1.100
Ganancias (pérdidas) de cambio en moneda extranjera	28.312	(6.753)
Resultados por unidades de reajuste	(55.821)	(59.361)
<b>Ganancia (pérdida), antes de impuestos</b>	<b>(45.468)</b>	<b>(75.851)</b>
Gasto por impuestos a las ganancias	(4)	-
Ganancia (pérdida) procedente de operaciones continuadas	(45.472)	(75.851)
<b>Ganancia (pérdida)</b>	<b>(45.472)</b>	<b>(75.851)</b>

# Comercializadora de Trigo S.A.

> Alameda 1302, piso 10, Of.102, Santiago – Rut: 95.511.150-6

## Propiedad

- > CORFO 97,92%
- > Otros accionistas 2,08%

## Unidad de Negocios

- > Las principales actividades de Cotrisa son:
  - Programa de Compra de Cereales (Trigo, Maíz).
  - Prestación de Servicios de almacenaje, secado, limpieza y gestión de compra de granos.
  - Laboratorio que cumple funciones de arbitrajes de análisis de calidad de granos en calidad de servicio otorgado a empresas que compran trigo o maíz (Ley N° 20.656 de 2013, Regula las Transacciones Comerciales de Productos Agropecuarios).
  - Rondas de ensayo en trigo y maíz (intercircuitos): Servicio de evaluación de desempeño de un laboratorio en particular.
  - Capacitaciones a responsables técnicos y analistas de laboratorios; Sello Cotrisa; y análisis de calidad de granos.
  - Provisión de información del rubro a la opinión pública.

## Directorio y ejecutivos/as vigentes a Septiembre 2025

- > Presidente: Iván Augusto Nazif Astorga
- > Vicepresidenta: Maruja Cortés Belmar
- > Directora: Rayen Ximena Millaleo Millaleo
- > Gerente General: Gonzalo Becerra Martínez



Planta de silos Los Ángeles.

# Estados de Situación Financiera Clasificado Comercializadora de Trigo S.A.

Balance a Septiembre de 2025 y Diciembre de 2024 (MM\$)

Activos	Septiembre 2025	Diciembre 2024
Efectivo y equivalentes al efectivo	31	74
Otros activos financieros corrientes	2.104	3.026
Otros activos no financieros corrientes	32	21
Deudores comerciales y otras cuentas por cobrar corrientes	55	218
Inventarios corrientes	7	24
Activos por impuestos corrientes, corrientes	0	67
Total de activos corrientes distintos de los activo o grupos de activos para su disposición clasificados como mantenidos para la venta o como mantenidos para distribuir a los propietarios	2.229	3.430
<b>Activos corrientes totales</b>	<b>2.229</b>	<b>3.430</b>
Otros activos financieros no corrientes	7.825	6.469
Activos intangibles distintos de la plusvalía	4	5
Propiedades, planta y equipo	3.807	3.810
Propiedad de inversión	900	119
Activos por impuestos diferidos	183	392
<b>Total de activos no corrientes</b>	<b>12.718</b>	<b>10.794</b>
<b>Total de activos</b>	<b>14.946</b>	<b>14.225</b>

Pasivos y Patrimonio	Septiembre 2025	Diciembre 2024
Cuentas por pagar comerciales y otras cuentas por pagar	163	230
Pasivos por impuestos corrientes, corrientes	166	153
Provisiones corrientes por beneficios a los empleados	23	48
Total de pasivos corrientes distintos de los pasivos incluidos en grupos de activos para su disposición clasificados como mantenidos para la venta	352	432
<b>Pasivos corrientes totales</b>	<b>352</b>	<b>432</b>
<b>Total de pasivos</b>	<b>352</b>	<b>432</b>
Capital emitido y pagado	12.270	12.270
Ganancias (pérdidas) acumuladas	2.325	1.523
Patrimonio atribuible a los propietarios de la controladora	14.594	13.793
<b>Patrimonio total</b>	<b>14.594</b>	<b>13.793</b>
<b>Total de patrimonio y pasivos</b>	<b>14.946</b>	<b>14.225</b>

# Estados de Situación Financiera Clasificado Comercializadora de Trigo S.A.

Estado de Resultados a Septiembre de 2025 y Septiembre de 2024 (MM\$)

Estado de Resultados Por Función	Septiembre 2025	Septiembre 2024
<b>Ingresos de actividades ordinarias</b>	<b>884</b>	<b>1.514</b>
Costo de ventas	(700)	(1.128)
<b>Ganancia bruta</b>	<b>183</b>	<b>386</b>
Otros ingresos	1.027	142
Gastos de administración	(725)	(587)
Otros gastos, por función	(24)	(4)
<b>Ganancias (pérdidas) de actividades operacionales</b>	<b>461</b>	<b>(63)</b>
Ingresos financieros	343	296
Costos financieros	(9)	(1)
Resultados por unidades de reajuste	215	33
<b>Ganancia (pérdida), antes de impuestos</b>	<b>1.011</b>	<b>265</b>
Gasto por impuestos a las ganancias	(209)	7
Ganancia (pérdida) procedente de operaciones continuadas	801	271
<b>Ganancia (pérdida)</b>	<b>801</b>	<b>271</b>

# Empresa Concesionaria de Servicios Sanitarios S.A.

> Monjitas 392, piso 10, oficina 1003, Santiago – Rut: 96.579.410-7

## Propiedad

- > CORFO 99,17%
- > Fisco de Chile 0,83%

## Unidades de Negocio

- > Econssa Chile S.A. tiene como función principal el control del cumplimiento de nueve contratos suscritos con empresas operadoras privadas, mediante los cuales transfirió el derecho de explotación de concesiones sanitarias ubicadas en diversas regiones del país.
- > La empresa es responsable del servicio de tratamiento y disposición de aguas servidas en la ciudad de Antofagasta, función que lleva a cabo mediante un contrato de gestión con inversión suscrito con la empresa SACYR AGUA NORTE S. A.
- > También es responsable de gestionar a su filial Lago Peñuelas S.A. (LAPSA).

## Directorio y ejecutivos/as vigentes a Septiembre de 2025

- > Presidente: Guillermo Larraín Ríos
- > Vicepresidenta: Tatiana Celume Byrne
- > Director: Carlos Pozo Cárdenas
- > Directora: Mónica Musalem Jara
- > Director: Eduardo Bitrán Colodro
- > Gerente General: Álvaro Arroyo Albala

Concesión: 8

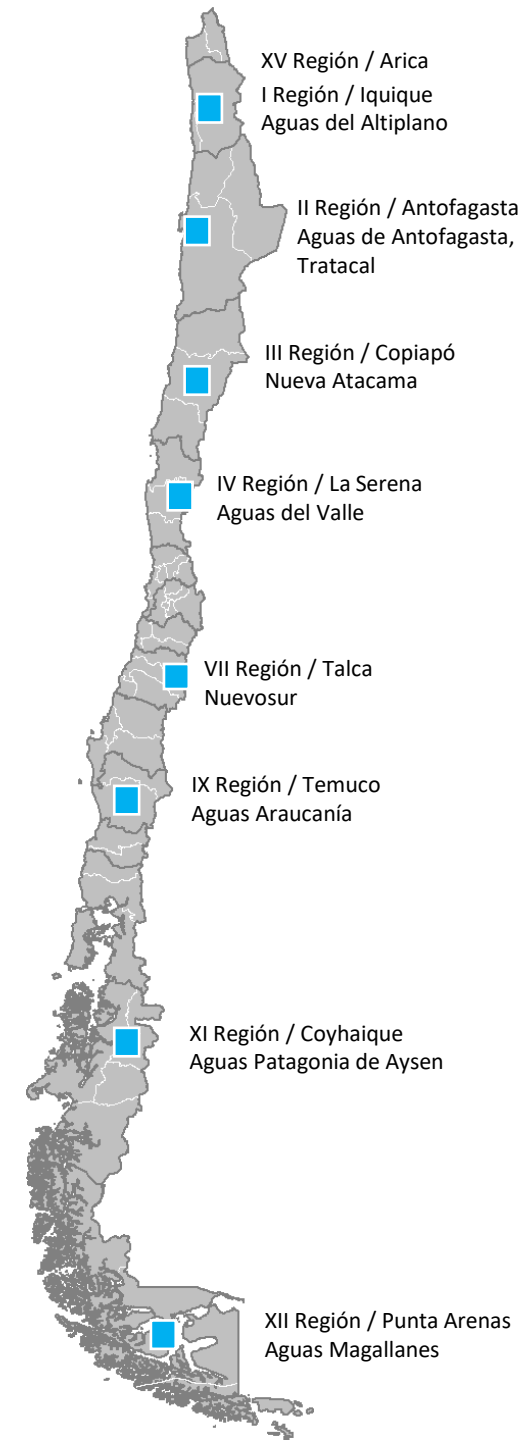

# Estados de Situación Financiera Consolidados Empresa Concesionaria de Servicios Sanitarios S.A.

Balance a Septiembre de 2025 y Diciembre de 2024 (MM\$)

Activos	Septiembre 2025	Diciembre 2024
Efectivo y equivalentes al efectivo	6.341	6.530
Otros activos financieros corrientes	1.452	1.179
Deudores comerciales y otras cuentas por cobrar corrientes	4.654	6.964
Activos por impuestos corrientes, corrientes	386	241
Total de activos corrientes distintos de los activo o grupos de activos para su disposición clasificados como mantenidos para la venta o como mantenidos para distribuir a los propietarios	12.833	14.914
<b>Activos corrientes totales</b>	<b>12.833</b>	<b>14.914</b>
Otros activos financieros no corrientes	12.316	15.340
Otros activos no financieros no corrientes	39	39
Activos intangibles distintos de la plusvalía	36.429	35.467
Propiedades, planta y equipo	1.200.152	1.114.570
Activos por impuestos diferidos	159.226	148.430
<b>Total de activos no corrientes</b>	<b>1.408.162</b>	<b>1.313.845</b>
<b>Total de activos</b>	<b>1.420.994</b>	<b>1.328.759</b>

Pasivos y Patrimonio	Septiembre 2025	Diciembre 2024
Otros pasivos financieros corrientes	11	204
Cuentas por pagar comerciales y otras cuentas por pagar	1.184	1.478
Otras provisiones a corto plazo	267	249
Otros pasivos no financieros corrientes	70.723	67.216
Total de pasivos corrientes distintos de los pasivos incluidos en grupos de activos para su disposición clasificados como mantenidos para la venta	72.185	69.147
<b>Pasivos corrientes totales</b>	<b>72.185</b>	<b>69.147</b>
Otros pasivos financieros no corrientes	664.310	575.852
Otros pasivos no financieros no corrientes	417.603	402.320
<b>Total de pasivos no corrientes</b>	<b>1.081.913</b>	<b>978.171</b>
<b>Total de pasivos</b>	<b>1.154.098</b>	<b>1.047.319</b>
Capital emitido y pagado	311.007	311.007
Ganancias (pérdidas) acumuladas	(39.445)	(24.887)
Otras reservas	(4.978)	(4.978)
Patrimonio atribuible a los propietarios de la controladora	266.584	281.142
Participaciones no controladoras	312	298
<b>Patrimonio total</b>	<b>266.896</b>	<b>281.440</b>
<b>Total de patrimonio y pasivos</b>	<b>1.420.994</b>	<b>1.328.759</b>

# Estados de Situación Financiera Consolidados Empresa Concesionaria de Servicios Sanitarios S.A.

Estado de Resultados a Septiembre de 2025 y Septiembre de 2024 (MM\$)

Estado de Resultados Por Naturaleza	Septiembre 2025	Septiembre 2024
<b><i>Ingresos de actividades ordinarias</i></b>	<b>52.737</b>	<b>48.273</b>
Otros ingresos	2.461	1.860
Gastos por beneficios a los empleados	(1.336)	(1.208)
Gasto por depreciación y amortización	(38.180)	(35.729)
Otros gastos, por naturaleza	(6.106)	(3.907)
<b><i>Ganancias (pérdidas) de actividades operacionales</i></b>	<b>9.577</b>	<b>9.289</b>
Ingresos financieros	476	590
Costos financieros	(18.511)	(15.669)
Resultados por unidades de reajuste	(16.882)	(15.351)
<b>Ganancia (pérdida), antes de impuestos</b>	<b>(25.340)</b>	<b>(21.142)</b>
Gasto por impuestos a las ganancias	10.796	9.506
Ganancia (pérdida) procedente de operaciones continuadas	(14.544)	(11.635)
<b>Ganancia (pérdida)</b>	<b>(14.544)</b>	<b>(11.635)</b>

# Empresa Correos de Chile

> Plaza de Armas 989, Santiago – Rut: 60.503.000-9

## Propiedad

> Fisco de Chile 100%

## Unidad de negocios

- > Postal: envíos de correspondencia nacional e internacional considerando los servicios de cartas certificadas, registradas, carta +, carta correos, carta normal, documento express AM, documento express, courier internacional documentos, giros nacionales e internacionales, casillas y clasificadores.
- > Paquetería: envíos de paquetería nacional e internacional con los servicios de paquetería express domicilio y sucursal, servicio adicional AM, valija, distribución de encomienda expresa, operaciones especiales, casilla internacional, courier internacional paquetes, pequeño paquete internacional (PPI – SRM - SRP), express mail service (EMS) y encomienda internacional.

## Directorio y ejecutivos/as vigentes a Septiembre de 2025

- > Presidente: Claudio Mundaca Álvarez
- > Vicepresidente: Enrique Paris Horvitz
- > Director: Jaime Arellano Quintana
- > Directora: Gabriela Carvajal Godoy
- > Directora: Cecilia Gutiérrez Alvarado
- > Gerenta General (I): Ignacio Liberman Yaconi

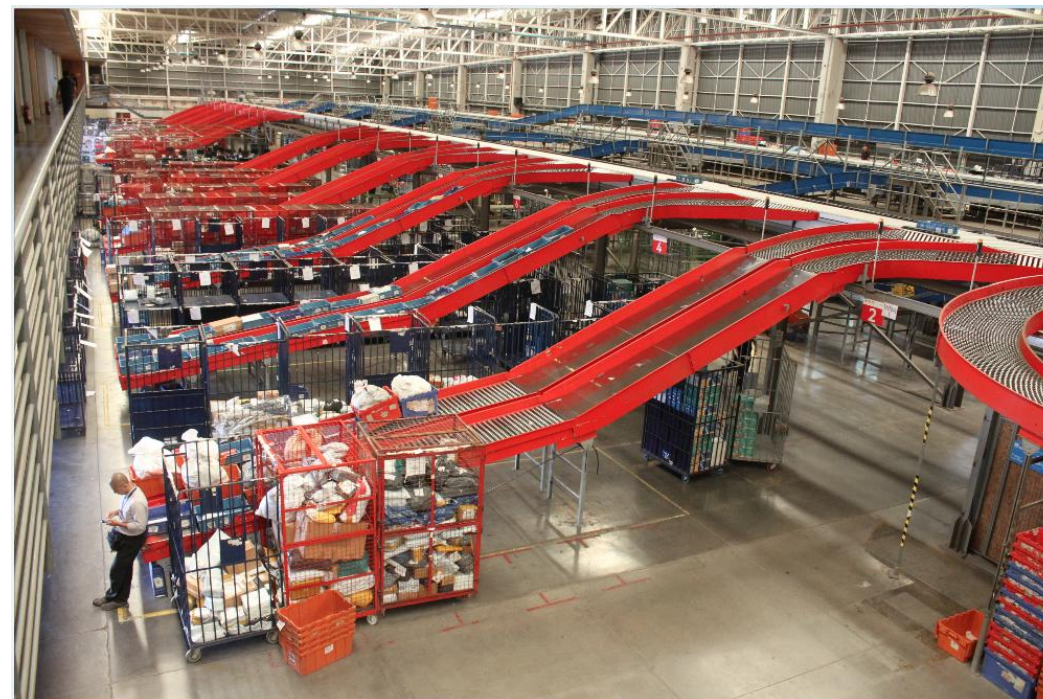

# Estados de Situación Financiera Clasificado Empresa Correos de Chile

Balance a Septiembre de 2025 y Diciembre de 2024 (MM\$)

Activos	Septiembre 2025	Diciembre 2024
Efectivo y equivalentes al efectivo	26.547	10.667
Otros activos no financieros corrientes	2.446	1.890
Deudores comerciales y otras cuentas por cobrar corrientes	31.556	44.268
Inventarios corrientes	1.238	1.313
Activos por impuestos corrientes, corrientes	593	1.333
Total de activos corrientes distintos de los activo o grupos de activos para su disposición clasificados como mantenidos para la venta o como mantenidos para distribuir a los propietarios	62.381	59.471
Activos no corrientes o grupos de activos para su disposición clasificados como mantenidos para la venta o como mantenidos para distribuir a los propietarios	1.016	1.063
<b>Activos corrientes totales</b>	<b>63.397</b>	<b>60.534</b>
Cuentas por cobrar no corrientes	1.809	-
Activos intangibles distintos de la plusvalía	1.217	1.408
Propiedades, planta y equipo	32.924	34.468
Propiedad de inversión	3.328	128
Activos por derecho de uso	3.941	2.597
Activos por impuestos diferidos	49.706	40.440
<b>Total de activos no corrientes</b>	<b>92.925</b>	<b>79.041</b>
<b>Total de activos</b>	<b>156.322</b>	<b>139.575</b>

Pasivos y Patrimonio	Septiembre 2025	Diciembre 2024
Otros pasivos financieros corrientes	4.955	3.085
Cuentas por pagar comerciales y otras cuentas por pagar	23.190	24.160
Provisiones corrientes por beneficios a los empleados	7.464	7.488
Otros pasivos no financieros corrientes	2.929	3.383
Total de pasivos corrientes distintos de los pasivos incluidos en grupos de activos para su disposición clasificados como mantenidos para la venta	38.538	38.115
<b>Pasivos corrientes totales</b>	<b>38.538</b>	<b>38.115</b>
Otros pasivos financieros no corrientes	65.973	47.965
Otras provisiones a largo plazo	1.831	1.116
Provisiones no corrientes por beneficios a los empleados	24.855	24.018
Otros pasivos no financieros no corrientes	313	383
<b>Total de pasivos no corrientes</b>	<b>92.973</b>	<b>73.482</b>
<b>Total de pasivos</b>	<b>131.511</b>	<b>111.597</b>
Capital emitido y pagado	16.686	16.686
Ganancias (pérdidas) acumuladas	9.197	11.811
Otras reservas	(1.071)	(519)
Patrimonio atribuible a los propietarios de la controladora	24.811	27.978
<b>Patrimonio total</b>	<b>24.811</b>	<b>27.978</b>
<b>Total de patrimonio y pasivos</b>	<b>156.322</b>	<b>139.575</b>

# Estados de Situación Financiera Clasificado Empresa Correos de Chile

Estado de Resultados a Septiembre de 2025 y Septiembre de 2024 (MM\$)

Estado de Resultados Por Función	Septiembre 2025	Septiembre 2024
<b>Ingresos de actividades ordinarias</b>	<b>97.629</b>	<b>108.968</b>
Costo de ventas	(95.497)	(97.044)
<b>Ganancia bruta</b>	<b>2.132</b>	<b>11.924</b>
Gastos de administración	(11.892)	(13.401)
Otros gastos, por función	(1.894)	(399)
Otras ganancias (pérdidas)	4.551	1.206
<b>Ganancias (pérdidas) de actividades operacionales</b>	<b>(7.102)</b>	<b>(670)</b>
Ingresos financieros	535	493
Costos financieros	(2.508)	(1.654)
Ganancias (pérdidas) de cambio en moneda extranjera	(487)	(220)
Resultados por unidades de reajuste	(1.294)	(1.438)
<b>Ganancia (pérdida), antes de impuestos</b>	<b>(10.856)</b>	<b>(3.490)</b>
Gasto por impuestos a las ganancias	8.240	975
Ganancia (pérdida) procedente de operaciones continuadas	(2.616)	(2.514)
<b>Ganancia (pérdida)</b>	<b>(2.616)</b>	<b>(2.514)</b>

# Empresa Polla Chilena de Beneficencia S.A.

> Compañía 1085, Santiago – Rut: 61.604.000-6

## Propiedad

- > CORFO 99,0%
- > Fisco de Chile 1,0%

## Unidad de Negocios

- > Empresa estatal que explota comercialmente varios juegos de azar y que tiene externalizado el operador tecnológico y la red de agencias. Loto es el juego de azar que representa el 80% de sus ventas.

## Directorio y ejecutivos/as vigentes a Septiembre de 2025

- > Presidenta: Macarena de Los Ángeles Carvallo Silva
- > Vicepresidenta: Verónica Patricia Boloña Urzúa
- > Director: Alfonso Tomás Montes Sánchez
- > Director: Erwin Hansen Silva
- > Directora: Andrea Palma Roco
- > Gerente General: Demián Arancibia Zeballos



# Estados de Situación Financiera Clasificado Empresa Polla Chilena de Beneficencia S.A.

Balance a Septiembre de 2025 y Diciembre de 2024 (MM\$)

Activos	Septiembre 2025	Diciembre 2024
Efectivo y equivalentes al efectivo	7.069	9.731
Otros activos financieros corrientes	19.659	21.634
Otros activos no financieros corrientes	152	109
Deudores comerciales y otras cuentas por cobrar corrientes	1.530	2.951
Inventarios corrientes	328	294
Activos por impuestos corrientes, corrientes	111	-
Total de activos corrientes distintos de los activo o grupos de activos para su disposición clasificados como mantenidos para la venta o como mantenidos para distribuir a los propietarios	28.849	34.718
<b>Activos corrientes totales</b>	<b>28.849</b>	<b>34.718</b>
Propiedades, planta y equipo	4.127	4.303
<b>Total de activos no corrientes</b>	<b>4.127</b>	<b>4.303</b>
<b>Total de activos</b>	<b>32.977</b>	<b>39.021</b>

Pasivos y Patrimonio	Septiembre 2025	Diciembre 2024
Cuentas por pagar comerciales y otras cuentas por pagar	20.422	24.884
Cuentas por pagar a entidades relacionadas, corrientes	28	817
Pasivos por impuestos corrientes, corrientes	-	260
Provisiones corrientes por beneficios a los empleados	330	311
Otros pasivos no financieros corrientes	482	366
Total de pasivos corrientes distintos de los pasivos incluidos en grupos de activos para su disposición clasificados como mantenidos para la venta	21.262	26.638
<b>Pasivos corrientes totales</b>	<b>21.262</b>	<b>26.638</b>
Pasivo por impuestos diferidos	592	629
<b>Total de pasivos no corrientes</b>	<b>592</b>	<b>629</b>
<b>Total de pasivos</b>	<b>21.854</b>	<b>27.267</b>
Capital emitido y pagado	3.252	3.252
Ganancias (pérdidas) acumuladas	6.015	6.577
Otras reservas	1.855	1.924
Patrimonio atribuible a los propietarios de la controladora	11.123	11.754
<b>Patrimonio total</b>	<b>11.123</b>	<b>11.754</b>
<b>Total de patrimonio y pasivos</b>	<b>32.977</b>	<b>39.021</b>

# Estados de Situación Financiera Clasificado Empresa Polla Chilena de Beneficencia S.A.

Estado de Resultados a Septiembre de 2025 y Septiembre de 2024 (MM\$)

Estado de Resultados Por Función	Septiembre 2025	Septiembre 2024
<b>Ingresos de actividades ordinarias (1)</b>	<b>16.672</b>	<b>21.703</b>
Costo de ventas	(4.069)	(5.205)
<b>Ganancia bruta</b>	<b>12.603</b>	<b>16.498</b>
Otros ingresos	93	37
Gastos de administración	(12.820)	(14.610)
<b>Ganancias (pérdidas) de actividades operacionales</b>	<b>(124)</b>	<b>1.925</b>
Ingresos financieros	1.542	2.005
Ganancias (pérdidas) de cambio en moneda extranjera	(29)	(69)
Resultados por unidades de reajuste	39	27
<b>Ganancia (pérdida), antes de impuestos</b>	<b>1.428</b>	<b>3.887</b>
Gasto por impuestos a las ganancias	(275)	(879)
Ganancia (pérdida) procedente de operaciones continuadas	1.153	3.008
<b>Ganancia (pérdida)</b>	<b>1.153</b>	<b>3.008</b>

(1) Corresponde a Ingresos Netos. La composición de los ingresos es la siguiente:

Composición de Ingresos Netos	Septiembre 2025	Septiembre 2024
Ingresos brutos	88.808	113.855
Impuestos a los juegos de azar, Ley 18.110	(11.584)	(14.862)
Premios	(37.253)	(47.282)
Aportes	(23.299)	(30.009)
<b>Ingresos Netos</b>	<b>16.672</b>	<b>21.703</b>

# Empresa Casa de Moneda S.A.

> Av. Portales 3586, Santiago – Rut: 60.806.000-6

## Propiedad

- > CORFO 99%
- > Fisco de Chile 1%

## Unidad de negocios

- > Billetes: impresión de billetes para el Banco Central con una línea de impresión de altos estándares tecnológicos.
- > Impresión documento de Seguridad: pasaportes, licencias de conducir, licencias médicas, entre otros.
- > Acuñaación: producción de monedas nacionales e internacionales, galvanos y medallas conmemorativas.
- > Servicios de custodia: bóvedas de alta seguridad, fundamentalmente para almacenar billetes para el Banco Central.
- > Patentes para automóviles.
- > Seguridad digital: línea que busca garantizar la autenticidad de los productos/documentos y entregar herramientas de trazabilidad a los usuarios y empresas.

## Directorio y ejecutivos/as vigentes a Septiembre de 2025

- > Presidenta: Verónica Montellano Cantuarias
- > Vicepresidente: Patricio Feres Haddad
- > Directora: Pamela Jervis Ortíz
- > Directora: María de los Ángeles Fernández
- > Director: Jorge Yutronic Fernández
- > Gerente General: Carlos Tolosa Bustamante



# Estados de Situación Financiera Clasificado Empresa Casa de Moneda S.A.

Balance Septiembre de 2025 y Diciembre de 2024 (Cifras expresadas en MUSD)

Activos	Septiembre 2025	Diciembre 2024
Efectivo y equivalentes al efectivo	9.770	10.713
Otros activos no financieros corrientes	937	7
Deudores comerciales y otras cuentas por cobrar corrientes	964	6.515
Cuentas por cobrar a entidades relacionadas, corrientes	279	468
Inventarios corrientes	18.311	7.616
Activos por impuestos corrientes, corrientes	442	206
Total de activos corrientes distintos de los activo o grupos de activos para su disposición clasificados como mantenidos para la venta o como mantenidos para distribuir a los propietarios	30.703	25.525
<b>Activos corrientes totales</b>	<b>30.703</b>	<b>25.525</b>
Otros activos no financieros no corrientes	605	409
Propiedades, planta y equipo	77.847	72.446
Activos por impuestos diferidos	200	1.210
<b>Total de activos no corrientes</b>	<b>78.652</b>	<b>74.065</b>
<b>Total de activos</b>	<b>109.355</b>	<b>99.590</b>

Pasivos y Patrimonio	Septiembre 2025	Diciembre 2024
Otros pasivos financieros corrientes	38.883	30.111
Cuentas por pagar comerciales y otras cuentas por pagar	9.862	4.509
Cuentas por pagar a entidades relacionadas, corrientes	3	8
Otros pasivos no financieros corrientes	677	557
Total de pasivos corrientes distintos de los pasivos incluidos en grupos de activos para su disposición clasificados como mantenidos para la venta	49.425	35.185
<b>Pasivos corrientes totales</b>	<b>49.425</b>	<b>35.185</b>
Otros pasivos financieros no corrientes	32.084	33.000
<b>Total de pasivos no corrientes</b>	<b>32.084</b>	<b>33.000</b>
<b>Total de pasivos</b>	<b>81.509</b>	<b>68.185</b>
Capital emitido y pagado	62.216	62.216
Ganancias (pérdidas) acumuladas	(51.091)	(44.776)
Otras reservas	16.721	13.965
Patrimonio atribuible a los propietarios de la controladora	27.846	31.405
<b>Patrimonio total</b>	<b>27.846</b>	<b>31.405</b>
<b>Total de patrimonio y pasivos</b>	<b>109.355</b>	<b>99.590</b>

# Estados de Situación Financiera Clasificado Empresa Casa de Moneda S.A.

Estado de Resultados a Septiembre de 2025 y Septiembre de 2024 (Cifras expresadas en MUSD)

Estado de Resultados Por Función	Septiembre 2025	Septiembre 2024
<b>Ingresos de actividades ordinarias</b>	<b>20.213</b>	<b>7.368</b>
Costo de ventas	(12.410)	(3.802)
<b>Ganancia bruta</b>	<b>7.803</b>	<b>3.566</b>
Otros ingresos	81	23
Costos de distribución	(298)	(345)
Gastos de administración	(9.609)	(9.020)
<b>Ganancias (pérdidas) de actividades operacionales</b>	<b>(2.023)</b>	<b>(5.776)</b>
Ingresos financieros	289	512
Costos financieros	(4.035)	(3.447)
Ganancias (pérdidas) de cambio en moneda extranjera	(453)	(6)
<b>Ganancia (pérdida), antes de impuestos</b>	<b>(6.222)</b>	<b>(8.717)</b>
Gasto por impuestos a las ganancias	(93)	(199)
Ganancia (pérdida) procedente de operaciones continuadas	(6.315)	(8.916)
<b>Ganancia (pérdida)</b>	<b>(6.315)</b>	<b>(8.916)</b>

# Empresa Sociedad Agrícola y Servicios Isla de Pascua SpA.

> Hotu Matua S/N, Isla de Pascua – Rut: 87.634.600-1

## Propiedad

> CORFO 100%

## Unidad de negocios

- > La empresa tiene por objeto administrar y explotar por cuenta propia o ajena predios agrícolas y urbanos, servicios públicos y otros bienes ubicados en la Isla de Pascua, así como realizar cualquier otra actividad relacionada con dicho objeto.
- > La cobertura de los servicios entregados por la empresa corresponde a la población de la isla que asciende a 7.800 personas (SINIM, 2018), sumándose la población flotante que alcanza un promedio mensual de 4.000 visitantes en temporada baja y de 6.500 en temporada alta (noviembre a Diciembre).
- > Dado que las tarifas no cubren los costos operacionales y la inversión, requiere de aportes fiscales anuales para financiar el déficit operacional de los servicios que presta, así como recursos fiscales adicionales para financiar inversiones que mejoren la infraestructura asociada.



## Directorio y ejecutivos/as vigentes a Septiembre de 2025

- > Presidenta: Ingrid Yuriko Westermeier Tuki
- > Vicepresidenta: Josefa Villarroel Muñoz
- > Directora: Claudia Andrea Fernández Paoa
- > Director: Marcos Tamariki Astete Paoa
- > Directora: Scarlett Vásquez Paulus
- > Gerenta General: Luz Zasso Paoa

# Estados de Situación Financiera Clasificado Empresa Sociedad Agrícola y Servicios Isla de Pascua SpA.

Balance a Septiembre de 2025 y Diciembre de 2024 (MM\$)

Activos	Septiembre 2025	Diciembre 2024
Efectivo y equivalentes al efectivo	739	818
Otros activos no financieros corrientes	33	47
Deudores comerciales y otras cuentas por cobrar corrientes	1.464	1.257
Cuentas por cobrar a entidades relacionadas, corrientes	1.045	-
Inventarios corrientes	861	872
Activos por impuestos corrientes, corrientes	178	174
Total de activos corrientes distintos de los activo o grupos de activos para su disposición clasificados como mantenidos para la venta o como mantenidos para distribuir a los propietarios	4.319	3.168
<b>Activos corrientes totales</b>	<b>4.319</b>	<b>3.168</b>
Otros activos no financieros no corrientes	30	25
Propiedades, planta y equipo	11.534	11.929
Activos por derecho de uso	104	66
<b>Total de activos no corrientes</b>	<b>11.668</b>	<b>12.021</b>
<b>Total de activos</b>	<b>15.987</b>	<b>15.189</b>

Pasivos y Patrimonio	Septiembre 2025	Diciembre 2024
Pasivos por arrendamientos corrientes	103	65
Cuentas por pagar comerciales y otras cuentas por pagar	1.514	1.462
Provisiones corrientes por beneficios a los empleados	536	652
Otros pasivos no financieros corrientes	1.044	-
Total de pasivos corrientes distintos de los pasivos incluidos en grupos de activos para su disposición clasificados como mantenidos para la venta	3.196	2.180
<b>Pasivos corrientes totales</b>	<b>3.196</b>	<b>2.180</b>
Cuentas por pagar a entidades relacionadas, no corrientes	1.824	1.848
Provisiones no corrientes por beneficios a los empleados	1.875	1.738
Otros pasivos no financieros no corrientes	7.174	6.709
<b>Total de pasivos no corrientes</b>	<b>10.873</b>	<b>10.295</b>
<b>Total de pasivos</b>	<b>14.069</b>	<b>12.475</b>
Capital emitido y pagado	9.348	9.348
Ganancias (pérdidas) acumuladas	(7.374)	(6.578)
Otras reservas	(56)	(57)
Patrimonio atribuible a los propietarios de la controladora	1.918	2.714
<b>Patrimonio total</b>	<b>1.918</b>	<b>2.714</b>
<b>Total de patrimonio y pasivos</b>	<b>15.987</b>	<b>15.189</b>

# Estados de Situación Financiera Clasificado Empresa Sociedad Agrícola y Servicios Isla de Pascua SpA.

Estado de Resultados a Septiembre de 2025 y Septiembre de 2024 (MM\$)

Estado de Resultados Por Función	Septiembre 2025	Septiembre 2024
<b>Ingresos de actividades ordinarias</b>	<b>6.171</b>	<b>5.408</b>
Costo de ventas	(8.122)	(7.231)
<b>Ganancia bruta</b>	<b>(1.951)</b>	<b>(1.823)</b>
Gastos de administración	(2.313)	(2.043)
Otros gastos, por función	(258)	(69)
Otras ganancias (pérdidas)	3.703	4.333
<b>Ganancias (pérdidas) de actividades operacionales</b>	<b>(819)</b>	<b>399</b>
Ingresos financieros	101	138
Costos financieros	(76)	(53)
Resultados por unidades de reajuste	(3)	(7)
<b>Ganancia (pérdida), antes de impuestos</b>	<b>(797)</b>	<b>476</b>
Ganancia (pérdida) procedente de operaciones continuadas	(797)	476
<b>Ganancia (pérdida)</b>	<b>(797)</b>	<b>476</b>

# Empresa Zona Franca de Iquique S.A.

> Recinto Amurallado S/N, Edificio de Convenciones, Iquique – Rut: 70.285.500-4

## Propiedad

- > CORFO 71,28%
- > Fisco de Chile 1,40%
- > Otros accionistas privados 27,32%

## Unidad de negocios (Información a Diciembre de 2024)

Fuente: Memoria Integrada 2023 ZOFRI (ZOFRI S.A., 2023)

- > **Centro de Negocios Mayorista:** unidad de negocios más relevante que genera el 48% de los ingresos operacionales de ZOFRI, y que está conformada por su Recinto Amurallado I y II con 681 galpones; así como por el Barrio Industrial que posee 351 sitios distribuidos en 8 manzanas.
- > **Mall ZOFRI:** 464 locales para venta al detalle que abarcan más de 28.550 m<sup>2</sup> arrendables, generando el 38% de los ingresos operacionales de la Compañía.
- > **Centro Logístico ZOFRI:** representa el 7% de los ingresos operacionales, y se destina al almacenamiento y administración de inventario. Cuenta en Iquique con una superficie de 17.680 m<sup>2</sup> en bodegas y de 21.398 m<sup>2</sup> de patios, así como con 6 hectáreas de superficie Patio en PEZAH.
- > **Parque Industrial Chacalluta en Arica:** ubicado estratégicamente a 700 metros del aeropuerto internacional, a 9 kilómetros de la frontera con Perú, a 5 kilómetros de la carretera Arica-La Paz y a 16 kilómetros del puerto de la ciudad. Genera el 1% de los ingresos operacionales y, a diciembre de 2022, posee 71 usuarios habilitados de los cuales ocho se localizan en el mismo parque.
- > **Parque Empresarial ZOFRI Alto Hospicio (PEZAH):** con una superficie de 117,7 hectáreas para el desarrollo de actividad manufacturera asociada en especial a empresas proveedoras de la minería, tiene un 69% de ocupación y genera un 5% de los ingresos de operacionales de la empresa.

## Directorio y ejecutivos/as vigentes a Septiembre de 2025

- > Presidente: Iván Berríos Camilo
- > Vicepresidente: Orlando Alfonso Castillo Espinoza
- > Directora: María Isabel Vidal Giménez
- > Director: Gustavo Rivera Urrutia
- > Directora: María Alejandra Bustamante Tapia
- > Director: Dante Iván Choque Caseres
- > Directora: Marie Paule Ithurbisquy Laporte
- > Gerente General Interino: Hernán Felipe Albistur González.



# Estados de Situación Financiera Clasificado Empresa Zona Franca de Iquique S.A.

Balance a Septiembre de 2025 y Diciembre de 2024 (MM\$)

Activos	Septiembre 2025	Diciembre 2024
Efectivo y equivalentes al efectivo	47.772	44.007
Otros activos no financieros corrientes	2.310	2.234
Deudores comerciales y otras cuentas por cobrar corrientes	7.392	7.000
Inventarios corrientes	476	429
Total de activos corrientes distintos de los activo o grupos de activos para su disposición clasificados como mantenidos para la venta o como mantenidos para distribuir a los propietarios	57.950	53.670
<b>Activos corrientes totales</b>	<b>57.950</b>	<b>53.670</b>
Otros activos no financieros no corrientes	5.117	5.076
Cuentas por cobrar no corrientes	3.106	3.041
Activos intangibles distintos de la plusvalía	340	461
Propiedades, planta y equipo	5.197	5.683
Propiedad de inversión	67.735	67.865
<b>Total de activos no corrientes</b>	<b>81.495</b>	<b>82.126</b>
<b>Total de activos</b>	<b>139.445</b>	<b>135.796</b>

Pasivos y Patrimonio	Septiembre 2025	Diciembre 2024
Cuentas por pagar comerciales y otras cuentas por pagar	21.231	25.986
Provisiones corrientes por beneficios a los empleados	388	866
Otros pasivos no financieros corrientes	8.095	9.115
Total de pasivos corrientes distintos de los pasivos incluidos en grupos de activos para su disposición clasificados como mantenidos para la venta	29.714	35.967
<b>Pasivos corrientes totales</b>	<b>29.714</b>	<b>35.967</b>
Cuentas por pagar no corrientes	12.424	12.152
Provisiones no corrientes por beneficios a los empleados	850	974
Otros pasivos no financieros no corrientes	26.898	31.836
<b>Total de pasivos no corrientes</b>	<b>40.173</b>	<b>44.961</b>
<b>Total de pasivos</b>	<b>69.887</b>	<b>80.929</b>
Capital emitido y pagado	9.902	9.902
Ganancias (pérdidas) acumuladas	59.068	44.571
Otras reservas	589	395
Patrimonio atribuible a los propietarios de la controladora	69.558	54.868
<b>Patrimonio total</b>	<b>69.558</b>	<b>54.868</b>
<b>Total de patrimonio y pasivos</b>	<b>139.445</b>	<b>135.796</b>

# Estados de Situación Financiera Clasificado Empresa Zona Franca de Iquique S.A.

Estado de Resultados a Septiembre de 2025 y Septiembre de 2024 (MM\$)

Estado de Resultados Por Función	Septiembre 2025	Septiembre 2024
<b>Ingresos de actividades ordinarias</b>	<b>43.053</b>	<b>36.369</b>
Costo de ventas	(21.085)	(19.382)
<b>Ganancia bruta</b>	<b>21.968</b>	<b>16.987</b>
Gastos de administración	(9.728)	(7.444)
Otros gastos, por función	(2)	(16)
Otras ganancias (pérdidas)	498	585
<b>Ganancias (pérdidas) de actividades operacionales</b>	<b>12.736</b>	<b>10.112</b>
Ingresos financieros	2.520	3.416
Costos financieros	(106)	(185)
Deterioro de valor de ganancias y reversión de pérdidas por deterioro de valor (pérdidas por deterioro de valor) determinado de acuerdo con la NIIF 9	(400)	(227)
Ganancias (pérdidas) de cambio en moneda extranjera	2	6
Resultados por unidades de reajuste	(255)	(230)
<b>Ganancia (pérdida), antes de impuestos</b>	<b>14.497</b>	<b>12.892</b>
Ganancia (pérdida) procedente de operaciones continuadas	14.497	12.892
<b>Ganancia (pérdida)</b>	<b>14.497</b>	<b>12.892</b>

## Consolidado Empresas No SEP – Resultados Acumulados a Septiembre 2025 en MM\$ (1)

Empresa	Ingresos				Ganancias (pérdidas) de actividades operacionales				Resultado antes de Impuestos			
	sept-24	sept-25	Diferencia \$ Septiembre 2025-2024	Diferencia % Septiembre 2025-2024	sept-24	sept-25	Diferencia \$ Septiembre 2025-2024	Diferencia % Septiembre 2025-2024	sept-24	sept-25	Diferencia \$ Septiembre 2025-2024	Diferencia % Septiembre 2025-2024
(2) CODELCO	11.037.259	12.716.251	1.678.992	15%	932.511	1.260.983	328.471	35%	548.724	583.403	34.680	6%
(2) ENAMI	797.979	1.079.942	281.963	35%	158.530	42.291	(116.240)	-73%	116.088	24.216	(91.872)	-79%
(2) ENAP	6.452.369	6.274.015	(178.354)	-3%	399.753	668.568	268.816	67%	305.189	602.876	297.687	98%
(2) ASMAR	125.424	130.133	4.709	4%	6.998	4.433	(2.565)	-37%	10.073	13.716	3.643	36%
(2) ENAER	23.216	27.992	4.776	21%	(9.831)	(6.244)	3.587	36%	(10.945)	(7.477)	3.468	32%
TVN	33.933	35.544	1.610	5%	(15.051)	(9.569)	5.482	36%	(16.423)	(11.773)	4.650	28%
FAMAE	35.478	34.232	(1.247)	-4%	(2.366)	(451)	1.915	81%	(3.937)	(2.696)	1.241	32%
Fondo Infraestructura	3.473	5.397	1.924	55%	122	923	801	655%	7.630	2.664	(4.966)	-65%
Banco Estado	2.402.020	2.153.947	(248.073)	-10%	826.935	805.940	(20.995)	-3%	826.935	805.940	(20.995)	-3%
<b>Total</b>	<b>20.911.152</b>	<b>22.457.452</b>	<b>1.546.300</b>	<b>7,4%</b>	<b>2.297.602</b>	<b>2.766.875</b>	<b>469.273</b>	<b>20%</b>	<b>1.783.333</b>	<b>2.010.870</b>	<b>227.537</b>	<b>13%</b>

(1) Fuente: Elaboración propia en base a información disponible en la Comisión para el Mercado Financiero (2025, 29 de Noviembre) y página web del Banco Estado (2025, 29 de Noviembre).

(2) La contabilidad de CODELCO, ENAMI, ENAP, ASMAR Y ENAER es en USD. Se ha usado el tipo de cambio de cierre de cada periodo, siendo estos: Septiembre 2025: \$961,24 y Septiembre 2024: \$896,25.

# Estados de Situación Financiera Consolidados Corporación Nacional del Cobre de Chile

Balance a Septiembre de 2025 y Diciembre de 2024 (MUSD)

Activos	Septiembre 2025	Diciembre 2024
Efectivo y equivalentes al efectivo	1.225.539	680.820
Otros activos financieros corrientes	10.921	162.901
Otros activos no financieros corrientes	50.077	31.162
Deudores comerciales y otras cuentas por cobrar corrientes	2.470.125	3.104.730
Cuentas por cobrar a entidades relacionadas, corrientes	7.802	30.384
Inventarios corrientes	2.650.169	2.434.677
Activos por impuestos corrientes, corrientes	2.331	1.814
Total de activos corrientes distintos de los activo o grupos de activos para su disposición clasificados como mantenidos para la venta o como mantenidos para distribuir a los propietarios	6.416.964	6.446.488
<b>Activos corrientes totales</b>	<b>6.416.964</b>	<b>6.446.488</b>
Otros activos financieros no corrientes	510.217	587.761
Otros activos no financieros no corrientes	1.488	1.200
Cuentas por cobrar no corrientes	78.450	79.708
Cuentas por cobrar a entidades relacionadas, no corrientes	224	224
Inventarios, no corrientes	572.495	536.157
Inversiones contabilizadas utilizando el método de la participación	3.021.736	2.934.150
Activos intangibles distintos de la plusvalía	298.779	299.349
Propiedades, planta y equipo	39.901.932	37.545.939
Activos por derecho de uso	443.469	378.449
Activos por impuestos corrientes, no corrientes	765.158	788.357
Activos por impuestos diferidos	113.023	102.936
<b>Total de activos no corrientes</b>	<b>45.706.971</b>	<b>43.254.230</b>
<b>Total de activos</b>	<b>52.123.935</b>	<b>49.700.718</b>

Pasivos y Patrimonio	Septiembre 2025	Diciembre 2024
Otros pasivos financieros corrientes	1.143.144	1.542.093
Pasivos por arrendamientos corrientes	184.818	139.938
Cuentas por pagar comerciales y otras cuentas por pagar	1.938.275	1.811.166
Cuentas por pagar a entidades relacionadas, corrientes	204.312	147.778
Otras provisiones a corto plazo	903.081	765.470
Pasivos por impuestos corrientes, corrientes	29.048	21.899
Provisiones corrientes por beneficios a los empleados	430.402	490.547
Otros pasivos no financieros corrientes	43.206	39.331
Total de pasivos corrientes distintos de los pasivos incluidos en grupos de activos para su disposición clasificados como mantenidos para la venta	4.876.286	4.958.222
<b>Pasivos corrientes totales</b>	<b>4.876.286</b>	<b>4.958.222</b>
Otros pasivos financieros no corrientes	23.595.254	21.312.251
Pasivos por arrendamientos no corrientes	266.013	231.438
Cuentas por pagar no corrientes	3.797	4.844
Otras provisiones a largo plazo	2.190.452	2.232.644
Pasivo por impuestos diferidos	8.972.383	8.716.220
Provisiones no corrientes por beneficios a los empleados	995.290	941.360
Otros pasivos no financieros no corrientes	3.595	2.250
<b>Total de pasivos no corrientes</b>	<b>36.026.784</b>	<b>33.441.007</b>
<b>Total de pasivos</b>	<b>40.903.070</b>	<b>38.399.229</b>
Capital emitido y pagado	5.619.423	5.619.423
Ganancias (pérdidas) acumuladas	(828.022)	(777.142)
Otras reservas	5.714.768	5.757.364
Patrimonio atribuible a los propietarios de la controladora	10.506.169	10.599.645
Participaciones no controladoras	714.696	701.844
<b>Patrimonio total</b>	<b>11.220.865</b>	<b>11.301.489</b>
<b>Total de patrimonio y pasivos</b>	<b>52.123.935</b>	<b>49.700.718</b>

# Estados de Situación Financiera Consolidados Corporación Nacional del Cobre de Chile

Estado de Resultados a Septiembre de 2025 y Septiembre de 2024 (MUSD)

Estado de Resultados Por Función	Septiembre 2025	Septiembre 2024
<b>Ingresos de actividades ordinarias</b>	<b>13.229.007</b>	<b>12.314.933</b>
Costo de ventas	(9.797.755)	(9.231.435)
<b>Ganancia bruta</b>	<b>3.431.252</b>	<b>3.083.498</b>
Otros ingresos	34.265	62.802
Costos de distribución	(19.331)	(17.158)
Gastos de administración	(393.155)	(370.181)
Otros gastos, por función	(1.770.368)	(1.752.316)
Otras ganancias (pérdidas)	29.166	33.814
<b>Ganancias (pérdidas) de actividades operacionales</b>	<b>1.311.829</b>	<b>1.040.459</b>
Ingresos financieros	49.583	104.935
Costos financieros	(698.377)	(686.020)
Deterioro de valor de ganancias y reversión de pérdidas por deterioro de valor (pérdidas por deterioro de valor) determinado de acuerdo con la NIIF 9	(596)	(663)
Participación en las ganancias (pérdidas) de asociadas y negocios conjuntos que se contabilicen utilizando el método de la participación	84.746	84.429
Ganancias (pérdidas) de cambio en moneda extranjera	(140.257)	69.104
<b>Ganancia (pérdida), antes de impuestos</b>	<b>606.928</b>	<b>612.244</b>
Gasto por impuestos a las ganancias	(449.852)	(384.832)
Ganancia (pérdida) procedente de operaciones continuadas	157.076	227.412
<b>Ganancia (pérdida)</b>	<b>157.076</b>	<b>227.412</b>

# Estados de Situación Financiera Consolidados Empresa Nacional de Minería

Balance a Septiembre de 2025 y Diciembre de 2024 (MUSD)

Activos	Septiembre 2025	Diciembre 2024
Efectivo y equivalentes al efectivo	177.747	246.479
Otros activos financieros corrientes	14.915	12.517
Otros activos no financieros corrientes	10.495	6.079
Deudores comerciales y otras cuentas por cobrar corrientes	74.453	77.263
Cuentas por cobrar a entidades relacionadas, corrientes	84.586	53.921
Inventarios corrientes	221.734	238.237
Activos por impuestos corrientes, corrientes	71	329
Total de activos corrientes distintos de los activo o grupos de activos para su disposición clasificados como mantenidos para la venta o como mantenidos para distribuir a los propietarios	584.001	634.825
<b>Activos corrientes totales</b>	<b>584.001</b>	<b>634.825</b>
Otros activos financieros no corrientes	72.204	78.854
Inventarios, no corrientes	162.299	137.655
Activos intangibles distintos de la plusvalía	24.166	24.261
Propiedades, planta y equipo	145.517	137.688
Activos por derecho de uso	21.841	23.997
<b>Total de activos no corrientes</b>	<b>426.027</b>	<b>402.455</b>
<b>Total de activos</b>	<b>1.010.028</b>	<b>1.037.280</b>

Pasivos y Patrimonio	Septiembre 2025	Diciembre 2024
Otros pasivos financieros corrientes	48.867	383.173
Pasivos por arrendamientos corrientes	12.720	13.618
Cuentas por pagar comerciales y otras cuentas por pagar	149.378	139.532
Cuentas por pagar a entidades relacionadas, corrientes	69.034	48.969
Otras provisiones a corto plazo	18.167	12.232
Pasivos por impuestos corrientes, corrientes	699	-
Provisiones corrientes por beneficios a los empleados	10.063	14.607
Otros pasivos no financieros corrientes	2.676	11.194
Total de pasivos corrientes distintos de los pasivos incluidos en grupos de activos para su disposición clasificados como mantenidos para la venta	311.604	623.325
<b>Pasivos corrientes totales</b>	<b>311.604</b>	<b>623.325</b>
Otros pasivos financieros no corrientes	263.136	-
Pasivos por arrendamientos no corrientes	10.066	12.440
Cuentas por pagar no corrientes	1.048	987
Cuentas por pagar a entidades relacionadas, no corrientes	11.853	19.918
Otras provisiones a largo plazo	74.591	79.823
Provisiones no corrientes por beneficios a los empleados	6.721	6.782
<b>Total de pasivos no corrientes</b>	<b>367.415</b>	<b>119.950</b>
<b>Total de pasivos</b>	<b>679.019</b>	<b>743.275</b>
Capital emitido y pagado	206.244	181.244
Ganancias (pérdidas) acumuladas	62.511	38.276
Otras reservas	62.254	74.485
Patrimonio atribuible a los propietarios de la controladora	331.009	294.005
<b>Patrimonio total</b>	<b>331.009</b>	<b>294.005</b>
<b>Total de patrimonio y pasivos</b>	<b>1.010.028</b>	<b>1.037.280</b>

# Estados de Situación Financiera Consolidados Empresa Nacional de Minería

Estado de Resultados a Septiembre de 2025 y Septiembre de 2024 (MUSD)

Estado de Resultados Por Función	Septiembre 2025	Septiembre 2024
<b><i>Ingresos de actividades ordinarias</i></b>	<b>1.123.488</b>	<b>890.353</b>
Costo de ventas	(1.043.690)	(846.917)
<b><i>Ganancia bruta</i></b>	<b>79.798</b>	<b>43.436</b>
Otros ingresos	19.766	200.612
Gastos de administración	(39.719)	(36.680)
Otros gastos, por función	(15.849)	(30.486)
<b><i>Ganancias (pérdidas) de actividades operacionales</i></b>	<b>43.996</b>	<b>176.882</b>
Ingresos financieros	5.489	2.911
Costos financieros	(17.365)	(49.359)
Ganancias (pérdidas) de cambio en moneda extranjera	(2.560)	855
Resultados por unidades de reajuste	(4.368)	(1.763)
<b><i>Ganancia (pérdida), antes de impuestos</i></b>	<b>25.192</b>	<b>129.526</b>
Gasto por impuestos a las ganancias	(959)	-
Ganancia (pérdida) procedente de operaciones continuadas	24.233	129.526
<b><i>Ganancia (pérdida)</i></b>	<b>24.233</b>	<b>129.526</b>

# Estados de Situación Financiera Consolidados Empresa Nacional del Petróleo

Balance a Septiembre de 2025 y Diciembre de 2024 (MUSD)

Activos	Septiembre 2025	Diciembre 2024
Efectivo y equivalentes al efectivo	137.160	204.420
Otros activos financieros corrientes	87.707	161.122
Otros activos no financieros corrientes	20.439	10.237
Deudores comerciales y otras cuentas por cobrar corrientes	442.718	567.463
Cuentas por cobrar a entidades relacionadas, corrientes	26.188	35.972
Inventarios corrientes	1.055.630	1.035.089
Activos por impuestos corrientes, corrientes	279	29
Total de activos corrientes distintos de los activo o grupos de activos para su disposición clasificados como mantenidos para la venta o como mantenidos para distribuir a los propietarios	1.770.121	2.014.332
Activos no corrientes o grupos de activos para su disposición clasificados como mantenidos para la venta o como mantenidos para distribuir a los propietarios	-	119.054
<b>Activos corrientes totales</b>	<b>1.770.121</b>	<b>2.133.386</b>
Otros activos financieros no corrientes	18.975	4.905
Otros activos no financieros no corrientes	42.554	42.554
Cuentas por cobrar no corrientes	7.394	7.988
Inversiones contabilizadas utilizando el método de la participación	223.188	199.274
Activos intangibles distintos de la plusvalía	3.920	4.133
Propiedades, planta y equipo	3.718.559	3.520.600
Propiedad de inversión	6.725	6.770
Activos por derecho de uso	128.436	149.797
Activos por impuestos diferidos	1.384.103	1.327.880
<b>Total de activos no corrientes</b>	<b>5.533.854</b>	<b>5.263.901</b>
<b>Total de activos</b>	<b>7.303.975</b>	<b>7.397.287</b>

Pasivos y Patrimonio	Septiembre 2025	Diciembre 2024
Otros pasivos financieros corrientes	119.879	367.532
Pasivos por arrendamientos corrientes	36.974	36.038
Cuentas por pagar comerciales y otras cuentas por pagar	697.479	733.902
Cuentas por pagar a entidades relacionadas, corrientes	8.499	59.104
Otras provisiones a corto plazo	8.962	9.058
Pasivos por impuestos corrientes, corrientes	40.561	100.617
Provisiones corrientes por beneficios a los empleados	66.720	64.541
Total de pasivos corrientes distintos de los pasivos incluidos en grupos de activos para su disposición clasificados como mantenidos para la venta	979.074	1.370.792
Pasivos incluidos en grupos de activos para su disposición clasificados como mantenidos para la venta	-	78.178
<b>Pasivos corrientes totales</b>	<b>979.074</b>	<b>1.448.970</b>
Otros pasivos financieros no corrientes	3.132.660	3.185.040
Pasivos por arrendamientos no corrientes	113.645	135.403
Cuentas por pagar no corrientes	5.512	5.203
Otras provisiones a largo plazo	162.402	156.899
Pasivo por impuestos diferidos	48.302	54.810
Provisiones no corrientes por beneficios a los empleados	48.332	44.109
Otros pasivos no financieros no corrientes	3.458	3.339
<b>Total de pasivos no corrientes</b>	<b>3.514.311</b>	<b>3.584.803</b>
<b>Total de pasivos</b>	<b>4.493.385</b>	<b>5.033.773</b>
Capital emitido y pagado	2.229.341	1.632.332
Ganancias (pérdidas) acumuladas	500.184	650.987
Otras reservas	78.088	77.325
Patrimonio atribuible a los propietarios de la controladora	2.807.613	2.360.644
Participaciones no controladoras	2.977	2.870
<b>Patrimonio total</b>	<b>2.810.590</b>	<b>2.363.514</b>
<b>Total de patrimonio y pasivos</b>	<b>7.303.975</b>	<b>7.397.287</b>

# Estados de Situación Financiera Consolidados Empresa Nacional del Petróleo

Estado de Resultados a Septiembre de 2025 y Septiembre de 2024 (MUSD)

Estado de Resultados Por Función	Septiembre 2025	Septiembre 2024
<b>Ingresos de actividades ordinarias</b>	<b>6.527.002</b>	<b>7.199.296</b>
Costo de ventas	(5.517.771)	(6.453.704)
<b>Ganancia bruta</b>	<b>1.009.231</b>	<b>745.592</b>
Otros ingresos	8.118	11.484
Costos de distribución	(199.790)	(193.726)
Gastos de administración	(65.442)	(63.999)
Otros gastos, por función	(31.890)	(53.323)
Otras ganancias (pérdidas)	(24.700)	-
<b>Ganancias (pérdidas) de actividades operacionales</b>	<b>695.527</b>	<b>446.028</b>
Ingresos financieros	17.559	8.755
Costos financieros	(139.120)	(152.585)
Participación en las ganancias (pérdidas) de asociadas y negocios conjuntos que se contabilicen utilizando el método de la participación	56.861	50.553
Ganancias (pérdidas) de cambio en moneda extranjera	(3.641)	(12.233)
<b>Ganancia (pérdida), antes de impuestos</b>	<b>627.186</b>	<b>340.518</b>
Gasto por impuestos a las ganancias	(100.957)	(22.860)
Ganancia (pérdida) procedente de operaciones continuadas	526.229	317.658
Ganancia (pérdida) procedente de operaciones discontinuadas	(19.989)	8.748
<b>Ganancia (pérdida)</b>	<b>506.240</b>	<b>326.406</b>

# Estados de Situación Financiera Astilleros y Maestranzas de la Armada

Balance a Septiembre de 2025 y Diciembre de 2024 (MUSD)

Activos	Septiembre 2025	Diciembre 2024	Pasivos y Patrimonio	Septiembre 2025	Diciembre 2024
Efectivo y equivalentes al efectivo	156.730	129.768	Otros pasivos financieros corrientes	-	1.040
Otros activos financieros corrientes	17.075	12.660	Pasivos por arrendamientos corrientes	30	32
Otros activos no financieros corrientes	33.285	29.678	Cuentas por pagar comerciales y otras cuentas por pagar	14.916	15.331
Deudores comerciales y otras cuentas por cobrar corrientes	11.128	13.088	Cuentas por pagar a entidades relacionadas, corrientes	87.808	130.539
Cuentas por cobrar a entidades relacionadas, corrientes	30.789	97.046	Otras provisiones a corto plazo	2.256	5.653
Inventarios corrientes	35.167	34.644	Pasivos por impuestos corrientes, corrientes	598	349
Activos por impuestos corrientes, corrientes	4.929	-	Provisiones corrientes por beneficios a los empleados	6.197	8.882
Total de activos corrientes distintos de los activo o grupos de activos para su disposición clasificados como mantenidos para la venta o como mantenidos para distribuir a los propietarios	289.103	316.884	Otros pasivos no financieros corrientes	12.134	8.471
<b>Activos corrientes totales</b>	<b>289.103</b>	<b>316.884</b>	Total de pasivos corrientes distintos de los pasivos incluidos en grupos de activos para su disposición clasificados como mantenidos para la venta	123.939	170.297
Otros activos financieros no corrientes	8.439	20.602	<b>Pasivos corrientes totales</b>	<b>123.939</b>	<b>170.297</b>
Otros activos no financieros no corrientes	18.433	14.205	Pasivos por arrendamientos no corrientes	12	6
Cuentas por cobrar no corrientes	30	43	Otras provisiones a largo plazo	270	256
Inventarios, no corrientes	6.428	4.452	Otros pasivos no financieros no corrientes	18.211	15.318
Activos intangibles distintos de la plusvalía	466	507	<b>Total de pasivos no corrientes</b>	<b>18.493</b>	<b>15.580</b>
Propiedades, planta y equipo	238.910	233.636	<b>Total de pasivos</b>	<b>142.432</b>	<b>185.877</b>
Propiedad de inversión	4.857	4.857	Capital emitido y pagado	403.940	393.451
Activos por derecho de uso	41	34	Ganancias (pérdidas) acumuladas	(27.908)	(19.786)
Activos por impuestos diferidos	2.573	5.706	Otras reservas	41.464	32.937
<b>Total de activos no corrientes</b>	<b>280.177</b>	<b>284.042</b>	Patrimonio atribuible a los propietarios de la controladora	417.496	406.602
<b>Total de activos</b>	<b>569.280</b>	<b>600.926</b>	Participaciones no controladoras	9.352	8.447
			<b>Patrimonio total</b>	<b>426.848</b>	<b>415.049</b>
			<b>Total de patrimonio y pasivos</b>	<b>569.280</b>	<b>600.926</b>

# Estados de Situación Financiera Astilleros y Maestranzas de la Armada

Estado de Resultados a Septiembre de 2025 y Septiembre de 2024 (MUSD)

Estado de Resultados Por Función	Septiembre 2025	Septiembre 2024
<b>Ingresos de actividades ordinarias</b>	<b>135.380</b>	<b>139.943</b>
Costo de ventas	(110.064)	(108.643)
<b>Ganancia bruta</b>	<b>25.316</b>	<b>31.300</b>
Otros ingresos	5.070	1.318
Gastos de administración	(22.269)	(20.525)
Otros gastos, por función	(3.501)	(4.593)
Otras ganancias (pérdidas)	(4)	308
<b>Ganancias (pérdidas) de actividades operacionales</b>	<b>4.612</b>	<b>7.808</b>
Ingresos financieros	8.781	9.350
Costos financieros	(1.986)	(4.111)
Ganancias (pérdidas) de cambio en moneda extranjera	2.421	(1.992)
Resultados por unidades de reajuste	441	184
<b>Ganancia (pérdida), antes de impuestos</b>	<b>14.269</b>	<b>11.239</b>
Gasto por impuestos a las ganancias	(3.938)	(2.806)
Ganancia (pérdida) procedente de operaciones continuadas	10.331	8.433
<b>Ganancia (pérdida)</b>	<b>10.331</b>	<b>8.433</b>

# Estados de Situación Financiera Consolidados Empresa Nacional de Aeronáutica de Chile

Balance a Septiembre de 2025 y Diciembre de 2024 (MUSD)

Activos	Septiembre 2025	Diciembre 2024	Pasivos y Patrimonio	Septiembre 2025	Diciembre 2024
Efectivo y equivalentes al efectivo	11.606	5.409	Otros pasivos financieros corrientes	3.485	1.985
Otros activos no financieros corrientes	34	26	Pasivos por arrendamientos corrientes	603	639
Deudores comerciales y otras cuentas por cobrar corrientes	8.041	5.578	Cuentas por pagar comerciales y otras cuentas por pagar	8.598	8.462
Cuentas por cobrar a entidades relacionadas, corrientes	5.313	23.269	Cuentas por pagar a entidades relacionadas, corrientes	23.443	23.497
Inventarios corrientes	22.808	17.271	Pasivos por impuestos corrientes, corrientes	3	261
Activos por impuestos corrientes, corrientes	274	228	Otros pasivos no financieros corrientes	119	5
Total de activos corrientes distintos de los activo o grupos de activos para su disposición clasificados como mantenidos para la venta o como mantenidos para distribuir a los propietarios	48.076	51.781	Total de pasivos corrientes distintos de los pasivos incluidos en grupos de activos para su disposición clasificados como mantenidos para la venta	36.251	34.849
<b>Activos corrientes totales</b>	<b>48.076</b>	<b>51.781</b>	<b>Pasivos corrientes totales</b>	<b>36.251</b>	<b>34.849</b>
Otros activos financieros no corrientes	354	278	Otros pasivos financieros no corrientes	38.940	38.947
Otros activos no financieros no corrientes	38	37	Pasivos por arrendamientos no corrientes	752	1.147
Activos intangibles distintos de la plusvalía	1.870	2.270	Pasivo por impuestos diferidos	131	172
Plusvalía	61	61	Otros pasivos no financieros no corrientes	-	122
Propiedades, planta y equipo	41.886	44.243	<b>Total de pasivos no corrientes</b>	<b>39.823</b>	<b>40.388</b>
Activos por derecho de uso	1.217	1.641	<b>Total de pasivos</b>	<b>76.074</b>	<b>75.237</b>
Activos por impuestos diferidos	1.092	986	Capital emitido y pagado	16.927	16.927
<b>Total de activos no corrientes</b>	<b>46.518</b>	<b>49.516</b>	Ganancias (pérdidas) acumuladas	(65.741)	(59.358)
<b>Total de activos</b>	<b>94.594</b>	<b>101.297</b>	Otras reservas	67.334	68.491
			Patrimonio atribuible a los propietarios de la controladora	18.520	26.060
			<b>Patrimonio total</b>	<b>18.520</b>	<b>26.060</b>
			<b>Total de patrimonio y pasivos</b>	<b>94.594</b>	<b>101.297</b>

# Estados de Situación Financiera Consolidados Empresa Nacional de Aeronáutica de Chile

Estado de Resultados a Septiembre de 2025 y Septiembre de 2024 (MUSD)

Estado de Resultados Por Función	Septiembre 2025	Septiembre 2024
<b>Ingresos de actividades ordinarias</b>	<b>29.121</b>	<b>25.904</b>
Costo de ventas	(28.261)	(29.440)
<b>Ganancia bruta</b>	<b>860</b>	<b>(3.536)</b>
Gastos de administración	(6.734)	(7.154)
Otras ganancias (pérdidas)	(622)	(279)
<b>Ganancias (pérdidas) de actividades operacionales</b>	<b>(6.496)</b>	<b>(10.969)</b>
Ingresos financieros	344	580
Costos financieros	(1.630)	(2.210)
Ganancias (pérdidas) de cambio en moneda extranjera	(62)	292
Ganancias (pérdidas) que surgen de diferencias entre importes en libros anteriores y el valor razonable de activos financieros reclasificados como medidos al valor razonable	66	95
<b>Ganancia (pérdida), antes de impuestos</b>	<b>(7.778)</b>	<b>(12.212)</b>
Gasto por impuestos a las ganancias	116	271
Ganancia (pérdida) procedente de operaciones continuadas	(7.662)	(11.941)
<b>Ganancia (pérdida)</b>	<b>(7.662)</b>	<b>(11.941)</b>

# Estados de Situación Financiera Consolidados Televisión Nacional de Chile

Balance a Septiembre de 2025 y Diciembre de 2024 (MM\$)

Activos	Septiembre 2025	Diciembre 2024
Efectivo y equivalentes al efectivo	6.870	12.542
Otros activos financieros corrientes	10.751	1.251
Otros activos no financieros corrientes	3.220	2.977
Deudores comerciales y otras cuentas por cobrar corrientes	14.047	15.833
Cuentas por cobrar a entidades relacionadas, corrientes	500	-
Inventarios corrientes	147	123
Activos por impuestos corrientes, corrientes	20	20
Total de activos corrientes distintos de los activo o grupos de activos para su disposición clasificados como mantenidos para la venta o como mantenidos para distribuir a los propietarios	35.555	32.745
Activos no corrientes o grupos de activos para su disposición clasificados como mantenidos para la venta o como mantenidos para distribuir a los propietarios	4.867	-
<b>Activos corrientes totales</b>	<b>40.422</b>	<b>32.745</b>
Otros activos no financieros no corrientes	341	-
Cuentas por cobrar no corrientes	6	14
Activos intangibles distintos de la plusvalía	2.156	2.848
Propiedades, planta y equipo	36.125	43.484
Activos por impuestos diferidos	24.289	24.289
<b>Total de activos no corrientes</b>	<b>62.918</b>	<b>70.635</b>
<b>Total de activos</b>	<b>103.339</b>	<b>103.381</b>

Pasivos y Patrimonio	Septiembre 2025	Diciembre 2024
Otros pasivos financieros corrientes	705	159
Cuentas por pagar comerciales y otras cuentas por pagar	7.718	9.036
Provisiones corrientes por beneficios a los empleados	3.285	3.707
Otros pasivos no financieros corrientes	1.384	1.616
Total de pasivos corrientes distintos de los pasivos incluidos en grupos de activos para su disposición clasificados como mantenidos para la venta	13.093	14.518
<b>Pasivos corrientes totales</b>	<b>13.093</b>	<b>14.518</b>
Otros pasivos financieros no corrientes	68.851	54.978
Provisiones no corrientes por beneficios a los empleados	2.446	2.568
<b>Total de pasivos no corrientes</b>	<b>71.298</b>	<b>57.546</b>
<b>Total de pasivos</b>	<b>84.390</b>	<b>72.064</b>
Capital emitido y pagado	57.483	57.483
Ganancias (pérdidas) acumuladas	(101.695)	(89.921)
Otras participaciones en el patrimonio	63.161	63.755
Patrimonio atribuible a los propietarios de la controladora	18.949	31.317
<b>Patrimonio total</b>	<b>18.949</b>	<b>31.317</b>
<b>Total de patrimonio y pasivos</b>	<b>103.339</b>	<b>103.381</b>

# Estados de Situación Financiera Consolidados Televisión Nacional de Chile

Estado de Resultados a Septiembre de 2025 y Septiembre de 2024 (MM\$)

Estado de Resultados Por Función	Septiembre 2025	Septiembre 2024
<b>Ingresos de actividades ordinarias</b>	<b>35.544</b>	<b>33.933</b>
Costo de ventas	(38.111)	(41.411)
<b>Ganancia bruta</b>	<b>(2.567)</b>	<b>(7.477)</b>
Otros ingresos	533	76
Gastos de administración	(7.534)	(7.649)
<b>Ganancias (pérdidas) de actividades operacionales</b>	<b>(9.569)</b>	<b>(15.051)</b>
Ingresos financieros	760	873
Costos financieros	(1.184)	(685)
Ganancias (pérdidas) de cambio en moneda extranjera	92	(177)
Resultados por unidades de reajuste	(1.873)	(1.384)
<b>Ganancia (pérdida), antes de impuestos</b>	<b>(11.773)</b>	<b>(16.423)</b>
Ganancia (pérdida) procedente de operaciones continuadas	(11.773)	(16.423)
<b>Ganancia (pérdida)</b>	<b>(11.773)</b>	<b>(16.423)</b>

# Estados de Situación Financiera Consolidados Fábricas y Maestranzas del Ejército

Balance a Septiembre de 2025 y Diciembre de 2024 (MM\$)

Activos	Septiembre 2025	Diciembre 2024
Efectivo y equivalentes al efectivo	6.240	8.318
Otros activos no financieros corrientes	947	572
Deudores comerciales y otras cuentas por cobrar corrientes	39.104	16.991
Inventarios corrientes	43.787	48.883
Activos por impuestos corrientes, corrientes	18	-
Total de activos corrientes distintos de los activo o grupos de activos para su disposición clasificados como mantenidos para la venta o como mantenidos para distribuir a los propietarios	90.096	74.763
<b>Activos corrientes totales</b>	<b>90.096</b>	<b>74.763</b>
Inventarios, no corrientes	7.611	7.421
Activos intangibles distintos de la plusvalía	117	124
Propiedades, planta y equipo	16.255	16.279
Activos por impuestos diferidos	2.622	2.313
<b>Total de activos no corrientes</b>	<b>26.605</b>	<b>26.137</b>
<b>Total de activos</b>	<b>116.701</b>	<b>100.900</b>

Pasivos y Patrimonio	Septiembre 2025	Diciembre 2024
Otros pasivos financieros corrientes	37.013	32.814
Pasivos por arrendamientos corrientes	308	312
Cuentas por pagar comerciales y otras cuentas por pagar	13.103	14.667
Otras provisiones a corto plazo	1.358	1.322
Pasivos por impuestos corrientes, corrientes	-	10
Provisiones corrientes por beneficios a los empleados	712	906
Otros pasivos no financieros corrientes	31.761	18.452
Total de pasivos corrientes distintos de los pasivos incluidos en grupos de activos para su disposición clasificados como mantenidos para la venta	84.255	68.483
<b>Pasivos corrientes totales</b>	<b>84.255</b>	<b>68.483</b>
Otros pasivos financieros no corrientes	104	181
Pasivos por arrendamientos no corrientes	2.093	2.224
<b>Total de pasivos no corrientes</b>	<b>2.196</b>	<b>2.405</b>
<b>Total de pasivos</b>	<b>86.451</b>	<b>70.888</b>
Capital emitido y pagado	36.341	36.341
Ganancias (pérdidas) acumuladas	(6.089)	(6.327)
Otras reservas	(2)	(2)
Patrimonio atribuible a los propietarios de la controladora	30.250	30.012
<b>Patrimonio total</b>	<b>30.250</b>	<b>30.012</b>
<b>Total de patrimonio y pasivos</b>	<b>116.701</b>	<b>100.900</b>

# Estados de Situación Financiera Consolidados Fábricas y Maestranzas del Ejército

Estado de Resultados a Septiembre de 2025 y Septiembre de 2024 (MM\$)

Estado de Resultados Por Función	Septiembre 2025	Septiembre 2024
<b>Ingresos de actividades ordinarias</b>	<b>34.232</b>	<b>35.478</b>
Costo de ventas	(29.411)	(29.731)
<b>Ganancia bruta</b>	<b>4.821</b>	<b>5.747</b>
Otros ingresos	6.499	5.507
Gastos de administración	(7.279)	(9.695)
Otros gastos, por función	(4.491)	(3.926)
<b>Ganancias (pérdidas) de actividades operacionales</b>	<b>(451)</b>	<b>(2.366)</b>
Ingresos financieros	167	232
Costos financieros	(2.533)	(2.756)
Deterioro de valor de ganancias y reversión de pérdidas por deterioro de valor (pérdidas por deterioro de valor) determinado de acuerdo con la NIIF 9	7	196
Ganancias (pérdidas) de cambio en moneda extranjera	102	747
Resultados por unidades de reajuste	11	11
<b>Ganancia (pérdida), antes de impuestos</b>	<b>(2.696)</b>	<b>(3.937)</b>
Gasto por impuestos a las ganancias	(707)	(293)
Ganancia (pérdida) procedente de operaciones continuadas	(3.402)	(4.230)
<b>Ganancia (pérdida)</b>	<b>(3.402)</b>	<b>(4.230)</b>

# Estados de Situación Financiera Fondo de Infraestructura S.A.

Balance a Septiembre de 2025 y Diciembre de 2024 (MM\$)

Activos	Septiembre 2025	Diciembre 2024
Efectivo y equivalentes al efectivo	28.693	12.269
Otros activos financieros corrientes	45.174	93.620
Otros activos no financieros corrientes	212	10
Deudores comerciales y otras cuentas por cobrar corrientes	1.627	1.273
Cuentas por cobrar a entidades relacionadas, corrientes	43	399
Activos por impuestos corrientes, corrientes	252	-
Total de activos corrientes distintos de los activo o grupos de activos para su disposición clasificados como mantenidos para la venta o como mantenidos para distribuir a los propietarios	76.001	107.571
Activos no corrientes o grupos de activos para su disposición clasificados como mantenidos para la venta o como mantenidos para distribuir a los propietarios	-	6.756
<b>Activos corrientes totales</b>	<b>76.001</b>	<b>114.327</b>
Otros activos financieros no corrientes	7.373	7.702
Activos intangibles distintos de la plusvalía	13.050	12.879
Propiedades, planta y equipo	18	30
Propiedad de inversión	205.547	139.489
Activos por derecho de uso	29	65
Activos por impuestos diferidos	4.390	3.301
<b>Total de activos no corrientes</b>	<b>230.408</b>	<b>163.466</b>
<b>Total de activos</b>	<b>306.409</b>	<b>277.793</b>

Pasivos y Patrimonio	Septiembre 2025	Diciembre 2024
Otros pasivos financieros corrientes	916	877
Pasivos por arrendamientos corrientes	33	52
Cuentas por pagar comerciales y otras cuentas por pagar	36.699	4.605
Cuentas por pagar a entidades relacionadas, corrientes	23	108
Pasivos por impuestos corrientes, corrientes	-	649
Provisiones corrientes por beneficios a los empleados	63	61
Total de pasivos corrientes distintos de los pasivos incluidos en grupos de activos para su disposición clasificados como mantenidos para la venta	37.733	6.352
<b>Pasivos corrientes totales</b>	<b>37.733</b>	<b>6.352</b>
Otros pasivos financieros no corrientes	27.934	27.965
Pasivos por arrendamientos no corrientes	-	19
Pasivo por impuestos diferidos	195	205
<b>Total de pasivos no corrientes</b>	<b>28.129</b>	<b>28.189</b>
<b>Total de pasivos</b>	<b>65.862</b>	<b>34.541</b>
Capital emitido y pagado	236.482	236.482
Ganancias (pérdidas) acumuladas	4.065	6.771
Patrimonio atribuible a los propietarios de la controladora	240.547	243.253
<b>Patrimonio total</b>	<b>240.547</b>	<b>243.253</b>
<b>Total de patrimonio y pasivos</b>	<b>306.409</b>	<b>277.793</b>

# Estados de Situación Financiera Fondo de Infraestructura S.A.

Estado de Resultados a Septiembre de 2025 y Septiembre de 2024 (MM\$)

Estado de Resultados Por Función	Septiembre 2025	Septiembre 2024
<b>Ingresos de actividades ordinarias</b>	<b>5.397</b>	<b>3.473</b>
Costo de ventas	(1.712)	(921)
<b>Ganancia bruta</b>	<b>3.685</b>	<b>2.552</b>
Gastos de administración	(3.957)	(2.449)
Otras ganancias (pérdidas)	1.196	19
<b>Ganancias (pérdidas) de actividades operacionales</b>	<b>923</b>	<b>122</b>
Ingresos financieros	1.751	4.532
Costos financieros	(559)	(549)
Ganancias (pérdidas) de cambio en moneda extranjera	(29)	7
Resultados por unidades de reajuste	578	3.517
<b>Ganancia (pérdida), antes de impuestos</b>	<b>2.664</b>	<b>7.630</b>
Gasto por impuestos a las ganancias	1.099	(513)
Ganancia (pérdida) procedente de operaciones continuadas	3.763	7.117
<b>Ganancia (pérdida)</b>	<b>3.763</b>	<b>7.117</b>

# Estados de Situación Financiera Consolidados Banco del Estado de Chile

Balance a Septiembre de 2025 y Diciembre de 2024 (MM\$)

Activos	Septiembre 2025	Diciembre 2024
Efectivo y depósitos en bancos	4.490.931	5.537.721
Operaciones con liquidación en curso	702.123	187.766
Activos financieros para negociar a valor razonable con cambios en resultados	3.432.667	3.437.905
Activos financieros a valor razonable con cambios en otro resultado integral	6.878.746	8.237.335
Contratos de derivados financieros para cobertura contable	59.411	103.978
Activos financieros a costo amortizado	39.582.176	36.458.601
Inversiones en sociedades	25.928	24.113
Activos intangibles	61.223	63.080
Propiedades, planta y equipo	327.589	334.128
Activos por derecho a usar bienes en arrendamiento	63.640	67.648
Impuestos corrientes	1.487	1.805
Impuestos diferidos	1.845.870	1.881.849
Otros activos	1.697.974	1.553.001
Activos no corrientes y grupos enajenables para la venta	5.110	4.284
<b>Total de activos</b>	<b>59.174.875</b>	<b>57.893.214</b>

Pasivos y Patrimonio	Septiembre 2025	Diciembre 2024
Operaciones con liquidación en curso	493.570	177.296
Pasivos financieros para negociar a valor razonable con cambios en resultados	1.821.108	1.725.965
Contratos de derivados financieros para cobertura contable	613.438	571.808
Pasivos financieros a costo amortizado	47.294.699	46.971.699
Obligaciones por contratos de arrendamiento	60.815	66.179
Instrumentos financieros de capital regulatorio emitidos	2.006.771	2.024.048
Provisiones para contingencias	273.666	247.676
Provisiones para dividendos, pago de intereses y reapreciación de instrumentos financieros de capital regulatorio emitidos	213.438	256.392
Provisiones especiales por riesgo de crédito	1.049.034	1.045.728
Impuestos corrientes	180.258	123.183
Impuestos diferidos	936	569
Otros pasivos	1.006.437	677.902
<b>Total de Pasivos</b>	<b>55.014.170</b>	<b>53.888.445</b>
Capital	2.001.112	1.906.207
Reservas	1.848.384	1.848.292
Otro resultado integral acumulado	(16.474)	(2.834)
Utilidades acumuladas de ejercicios anteriores	134.042	-
Utilidad del ejercicio	389.275	497.691
Provisiones para dividendos, pago de intereses y reapreciación de instrumentos financieros de capital regulatorio emitidos	(201.218)	(251.487)
<b>De los propietarios del Banco</b>	<b>4.155.121</b>	<b>3.997.869</b>
<b>Del Interés no controlador</b>	<b>5.584</b>	<b>6.900</b>
<b>Patrimonio total</b>	<b>4.160.705</b>	<b>4.004.769</b>
<b>Total de patrimonio y pasivos</b>	<b>59.174.875</b>	<b>57.893.214</b>

# Estados de Situación Financiera Consolidados Banco del Estado de Chile

Estado de Resultados a Septiembre de 2025 y Septiembre de 2024 (MM\$)

Estados de resultados	Septiembre 2025	Septiembre 2024
Ingresos por intereses	2.153.947	2.402.020
Gastos por intereses	(830.273)	(901.029)
<b>Ingreso neto por intereses</b>	<b>1.323.674</b>	<b>1.500.991</b>
Ingresos por reajustes	651.514	672.441
Gastos por reajustes	(546.397)	(567.935)
<b>Ingreso neto por reajustes</b>	<b>105.117</b>	<b>104.506</b>
Ingresos por comisiones	596.761	641.974
Gastos por comisiones	(217.215)	(228.269)
<b>Ingreso neto por comisiones</b>	<b>379.546</b>	<b>413.705</b>
Activos y pasivos financieros para negociar	61.843	(10.372)
Resultado por dar de baja activos y pasivos financieros a costo amortizado y activos financieros a valor razonable con cambios en otro resultado integral	72.700	61.830
Cambios, reajustes y cobertura contable de moneda extranjera	52.018	144.059
<b>Resultado financiero neto</b>	<b>186.561</b>	<b>195.517</b>
Resultado por inversiones en sociedades	2.642	1.781
Resultado de activos no corrientes y grupos enajenables para la venta no admisibles como operaciones discontinuadas	8.071	(742)
Otros ingresos operacionales	19.614	16.227
<b>Total Ingresos Operacionales</b>	<b>2.025.225</b>	<b>2.231.985</b>
Gastos por obligaciones de beneficios a empleados	(523.075)	(487.923)
Gastos de administración	(369.149)	(335.918)
Depreciación y amortización	(58.657)	(51.996)
Otros gastos operacionales	(41.380)	(199.118)
<b>Total Gastos Operacionales</b>	<b>(992.261)</b>	<b>(1.074.955)</b>
<b>Resultado Operacional Antes de Pérdidas Crediticias</b>	<b>1.032.964</b>	<b>1.157.030</b>
Provisiones por riesgo de crédito adeudado por bancos y créditos y cuentas por cobrar a clientes	(307.743)	(413.015)
Provisiones especiales por riesgo de crédito	(3.801)	8.329
Recuperación de créditos castigados	89.173	71.004
Deterioro por riesgo de crédito de otros activos financieros a costo amortizado y activos financieros a valor razonable con cambios en otro resultado integral	(4.653)	3.587
<b>Gasto por pérdidas crediticias</b>	<b>(227.024)</b>	<b>(330.095)</b>
<b>Resultado Operacional</b>	<b>805.940</b>	<b>826.935</b>
Impuesto a la renta	(409.755)	(420.703)
<b>Ganancia (pérdida)</b>	<b>396.185</b>	<b>406.232</b>